dargaud presenteert

OLIVIER BLUNDER klapt uit de school...

31

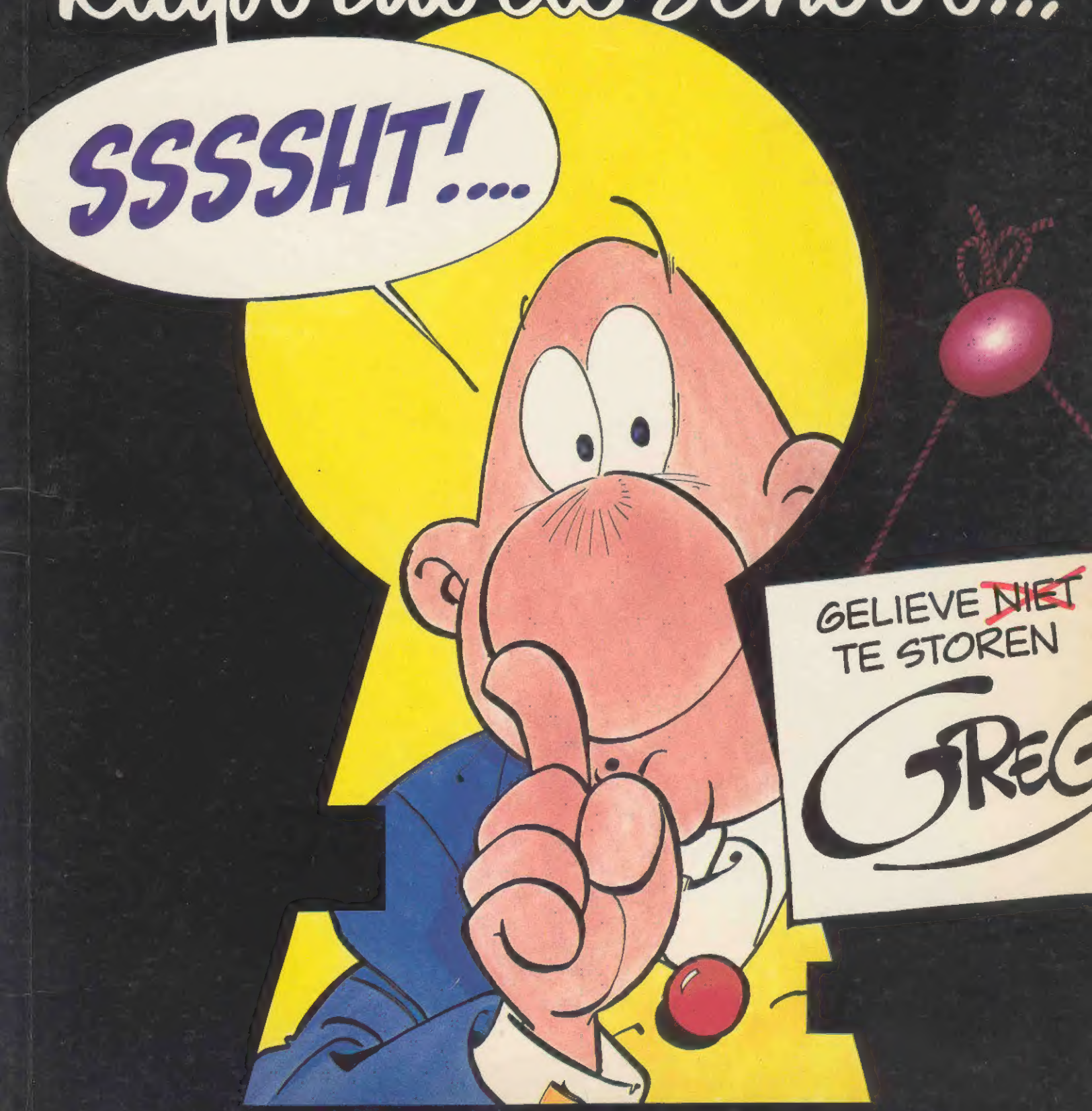

OLIVIER BLUNDER
klapt uit de school...

Redactionele verzorging Nederlandse uitgave:
Van der Heide Produkties, Zandvoort

Uitgever

DARGAUD BENELUX

Kindermansstraat 3-1050 Brussel (België)

MCMLXXXVI

"Alle rechten van reproduktie, vertaling en aanpassing
zijn uitdrukkelijk voorbehouden voor alle landen inbegrepen
de U.S.S.R."

© Copyright, 1983 by DARGAUD EDITEUR - PARIS
© Copyright, Nederlandse Taal - DARGAUD BENELUX - BRUSSEL

Dépôt légal d/1986/2377/323
Printed in Italy - F.lli Pagano S.p.A. - Gênes-Campomorone
ISBN/CIP 90-6793-202-7
Distributie voor Nederland: BETAPRESS - Burg. Krollaan, 14 - 5126 PT Gilze.
Distributie voor België: HET SPECTRUM - Bijkhoevelaan, 12 - 2110 Wijnegem.

VERZEKERWOEDE

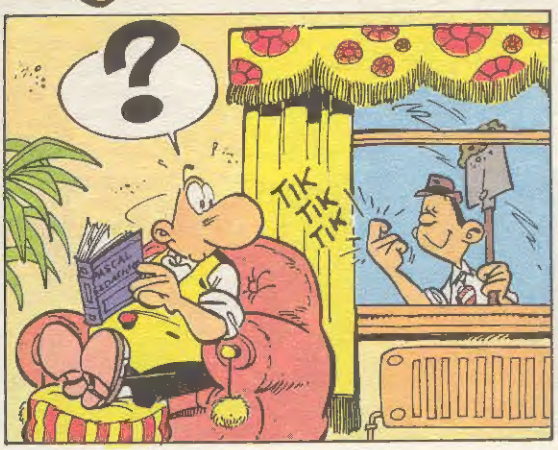

TERUG NAAR AF!

DE HEER OLIVIER BLUNDER, ALSTUBLIEFT.
IK WIST HET!

MENEER KADER, IK BEN OLIVIER BLUNDER, DE ONTBREKENDE PIJLER AAN HET WONDERBAARLIJKE PERIODIEK DAT U ZO FRAAI DOORDRENKT MET UW ONVERGELIJKBARE PERSOONLIJKHEID.
UW VRIENDELIJKHEID NOOPT MIJ U UIT TE NODIGEN VOOR DE BORREL TER GELEGENHEID VAN MIJN 10-JARIG JUBILEUM OP DEZE POST. MENEER KADER, MIJN VOORGANGER, ZAT TOEN AL IN HET LEGIOEN...
AH! HIJ VERTELDE ALTIJD OVER UW TELAATKOMINGEN TOEN IK NOG KLEIN WAS...
MISSCHIEN

MIJN VADER VOND UW GAGS HEEL LEUK. IK BEWAARDE ZE EN ZO HEB IK ER WEL EENS EEN PAAR DOORGEKEKEN... HEEL AARDIG... IK HOU WEL VAN DIE OUDERWETSE, VOOROORLOGSE DINGEN. ANTIKWARIATEN ZULLEN ER WEL EEN MOORD VOOR DOEN, HMMM?
OUWE BOFKONT!

ZEG SNOTNEUS, HET GAAT NIET AAN ME TE VERWARREN MET MIEKE TELKAMP! IK BEN HIER OM EEN BEETJE PIT TE GEVEN AAN DAT STOFFIGE PAPIERWERK VAN JE! DUS GENOEG GELACHEN EN IK WIJS JE EROP DAT GEZIEN DE INFLATIE DE PRIJS VAN EEN PAGINA HUMOR IS VERDRIEVOUDIGD!
WANNEER BEGIN IK?
MISSCHIEN

OH, MAAR HET LIGT NU HEEL ANDERS. WE HEBBEN NOG WEL EEN PAAR ABONNEES DIE ZICH DE BEVRIJDINGSDAG KUNNEN HERINNEREN, MAAR WE MOETEN REKENING HOUDEN MET MENSEN ONDER DE VEERTIG... BENT U DE LAATSTE TIJD ER NOG EENTJE TEGENGEKOMEN?

DE NEDERLANDSE GRAP "MODEL PAUL VAN VLIET" HEEFT NIET MEER DE IMPACT VAN DIE VAN VOOR DE OORLOG, BEN IK BANG. MEEGAAN MET JE TIJD, M'N BESTE: GEEF JE TAARTEN EEN ANDER SMAAKJE ... EN AAN ONDERWERPEN GEEN GEBREK: KRUISRAKETTEN, HEROÏNE, KANKER, ENFIN, PRIKKELENDE IRONIE, DUS...

ONTSPANNING, MAAR BLIJF GELOOFWAARDIG, BLUNDER! LAAT JE ANGSTEN ZIEN, JE DAGDROMEN, JE GEWIJZIGDE BELASTINGAANSLAGEN... DAAR KAN IEDEREEN ZICH IN HERKENNEN, MOREEL GEZIEN, TENMINSTE... WAT DE FYSIEKE KANT BETREFT, KAN IK NIET HET ONMOGELIJKE EISEN...

KIJK OM JE HEEN! SNUIF DE AMBIANCE OP... RECHTSTREEKSE CONFRONTATIE, DAT IS DE FORMULE. DUS, JE VERBRANDT DIE OVERJARIGE KLEREN, JE BRENGT JE TRADITIONELE GAGS NAAR DE SLEGTE EN JE GEEFT ME IETS UIT HET LEVEN GEGREPEN!...
MET PLEZIER.

U KUNT OP MIJ REKENEN, MENEER DE DIRECTEUR EN NOGMAALS DANK, MENEER DE DIRECTEUR. EN WEES GERUST, MIJN PARTNERS ZULLEN OOK AAN UW VERWACHTINGEN VOLDOEN, MENEER DE DIRECTEUR...
?
VOORAL DIE IMBECIEL VAN EEN BUURMAN DIE BIJNA MIJN CARRIÈRE HAD LATEN MISLUKKEN...

...MET ZIJN OPTREDEN VAN EEN PRAATPAAL UIT HET JAAR NUL, WAAR SLECHTS BOEKHOUDERS VAN DE CONCURRENTIE INTRAPPEN! GA JE ONMIDDELLIJK VERMOMMEN ALS EEN KRUISRAKET, IDIOOT! IK ZAL JE UIT DE DROOM HELPEN: ...
WIJ ZIJN ER OM TE AMUSEREN!

FINANCIËLE STEUN

ALLERAARDIGST MISVERSTAND! IK WILDE U ALLEEN WAT BETER KENNIS LATEN MAKEN MET MIJN JOVIALE KANT. DAT IS DUS EEN AH! AH! AH! GEHEEL **GRATIS** PLAN, DAT...

PROMOTIEKOSTEN À FONDS PERDUS. ECONOMISCH ONGEZOND. IK ZAL NAAR BOVEN ONGUNSTIG ADVISEREN.

TIK TIK

LET WEL, OP DE ACHTERKANT VAN OUDE VORDERINGEN.

MAAR U SNAPT HET NIET. MIJN ROL IN ONZE ONDERNEMING IS TE LATEN LACHEN. IK BEN HEEL KOMISCH. U KENT WAARSCHIJNLIJK MAAR EEN DEEL VAN DE SCHATTEN AAN HUMOR DIE IK BESTEED AAN...

NEE. ONBETWISTBARE COMPUTERUITDRAAI. GAGS VALLEN BUITEN ALLE PRIJZEN. BUITENSPORIG VERBRUIK VAN ACCESSOIRES. VERNIELING VAN DUUR MATERIAAL. MATELOZE TEKST. DUBBELE VERTAALKOSTEN.

INDERDAAD. BESTEDING VAN SCHATTEN. LIJVIG PRODUKT. BANAAL NIVEAU. PROBLEMATISCHE INVORDERING. AFGEZIEN VAN UW GEDEMENTEERDE WERKTIJDEN.

HEEFT U ÉCHT KLEUR-PAGINA'S NODIG?

IK WIL NIET OORDELEN OVER DE VRIJGEVIGHEID VAN DE DIRECTIE, **MAAR...**

NOU JA.

TSS.

MAAR ER IS TOCH EEN PUBLIEK VOOR WAT IK DOE. ALTHANS, DAT SCHIJNT. ER ZIJN VERLEDEN JAAR TOCH VERSCHEIDENE ALBUMS VAN MIJ VAN DE HAND GEGAAN...

ER WAREN VEERTIEN RETOUREN. MEER DAN ÉÉN PER MAAND.

MAAR IK GEEF TOE DAT UW INKOMSTEN COMFORTABEL ZIJN. IK WAS TROUWENS BENIEUWD NAAR UW KOMENDE AANSLAG. REKENING HOUDEND MET EEN PREMIEHEFFINGSVERHOGING VAN 4,62 %, ALS WE HET DAAR OP KUNNEN HOUDEN EN 63 % OVER DE TOP, AFGEZIEN VAN TARIEFSVERHOGING RIOOLAFVOER RECHTEN...

IK HEB HET VOOR U UITGEREKEND OM U EEN DIENST TE BEWIJZEN. TRAGISCH.

MAAR DAAR WAS IK HELEMAAL NIET VOOR GEKOMEN! IK WILDE U VERTELLEN DAT IK... DAT MIJN KRACHT DE VRÓLIJKHEID IS! HET GOEDE HUMEUR! IK BEN LELIJK! **EN ER ZIJN MENSEN DIE DAT LELIJK VINDEN!**

HEEL JUIST. STATISTIEKEN WIJZEN DAT UIT.

GERECHTVAARDIGDE INVESTERING.

ECONOMISCH STATISTISCHE BERICHTEN EN MAURITS DE KAT, BIJ WIE U OVERIGENS GEREGISTREERD STAAT ONDER NR. O.B. 7707-DC 0/E.T. 3745647238465/0000023, TONEN AAN DAT 29,07 % VAN DE JONGEREN ONDER DE TWINTIG JAAR ÉÉN OP DE TWEE KEER OM UW GRAPPEN LACHT. IN DE GROEP 21-40 JAAR IS DIT PERCENTAGE GEDAALD TOT 7,4 % MET EEN KLEINE STIJGING BIJ DE 65-PLUSSERS.

MAAR HET IS BETER DAN NIETS.

GEEN ENKELE BANK ZAL U OP GROND VAN DEZE GEGEVENS ONTVANGEN. MAAR ACH, DE UITGEVERIJ IS SOLIDE GENOEG OM ZICH EEN PAAR FANTASIEËN TE KUNNEN VEROORLOVEN. OOK AL ZULLEN WE UW TARIEVEN ENIGZINS MOETEN VERLAGEN. MAAR DAT DOEN WE GRAAG. WELNU, HET WAS PRETTIG U WAT BETER TE HEBBEN LEREN KENNEN, M'N BESTE!

EN GA DOOR MET ONS TE LATEN LACHEN!

BOFFERD!

0028

HOEZO "EEN NECROLOGISCHE RUBRIEK EN 'M JOU LATEN REDIGEREN"?... **DIT IS EEN LEUK TIJDSCHRIFT, BLUNDER!**

?

MISSCHIEN

JURIDISCHE STEUN

KIJK, IK HEB OOIT IN 1963 EEN CONTRACTJE GETEKEND EN...

DAT IS NOG STEEDS BINDEND! IK WAARSCHUW U: WIJ HEBBEN DE MIDDELEN U TE DWINGEN UW VERPLICHTINGEN NA TE KOMEN. DEZE POGING TOT REBELLIE ZAL U DUUR TE STAAN KOMEN!

LICHTZINNIGE.

MAAR IK REBELLEER HELEMAAL NIET. IK WILDE ALLEEN MAAR...

AHAAH. EEN ZICH ONDER DE FEITEN UITDRAAIEN. POGING TOT CONTRACTBREUK. HAARKLOVERIGE VERDRAAIING. TIJDVERSPILLING, BESTE MAN! IK HEB ER WEL SLUIWERE KLEINGEKREGEN!

U HEBT HET ZELF GEWILD.

DAN ZEGGEN WIJ: BLUNDER. BEST!

ARTIKEL 4/4 VERBIEDT PLAATJES ZONDER ACHTERGROND! HEEFT U ZICH DAAR ALTIJD AAN GEHOUDEN? IK WIJS U EROP DAT IN EEN VERGELIJKBAAR GEVAL IN EEN KORT GEDING IN LOON OP ZAND OP 12 SEPTEMBER, 1937 DE KLAGER ZIJN GROLLEN-CARRIÈRE AAN GRUIZELS GESLAGEN ZAG!

DAT GAAT NIET ZÓMAAR!

TWINTIG JAAR BEDRIJFSLEVEN, MENEER!

AFGEZIEN VAN MIJN STUDIE!

UW 792-STE PAGINA WAS ZEVEN UUR TE LAAT!

DE NAAM VAN DE FIGURANT OP PAGINA 12 VAN UW ZESDE ALBUM WAS WEGGELATEN!

UW GAGS NRS. 917 EN 1384 LEKEN ONBESCHAAMD VEEL OP ELKAAR!

U BENT INGEHUURD OM LEUK TE DOEN! IK HEB NOG NOOIT MOETEN LACHEN!

LEG ONZE WELWILLENDHEID NIET UIT ALS ZWAKHEID!

ONTKEN MAAR NIET!

WAT DEED U IN DE NACHT VAN 17 OP 28 AUGUSTUS?

'N WELGEMEEND ADVIES.

VOOROORDEEL! PLAGIAAT! WEGLATINGEN! ONACHTZAAMHEID! EN DAN ZOU IK WEEKHARTIG ZIJN?

MAAR U BENT MIJ SYMPATHIEK.

BOFFERD.

GOED. LATEN WE AL DIE KLEINE STOMME VORDERINGEN VERGETEN. IK HAAL EEN STREEP DOOR JE MALVERSATIES, WE TEKENEN EEN CONTRACT VOOR VIJFTIG JAAR EN PAF! WE GAAN ALS VRIENDEN UIT ELKAAR.

GAAT U ZITTEN.

MAAR IK WILDE HET OUDE CONTRACT HELEMAAL NIET BESTRIJDEN. HET IS EEN HEEL GOED CONTRACT. IK WILDE ALLEEN KIJKEN OF HET EEN BEETJE AANGEPAST MOET WORDEN.

IK BEN ER ERG BLIJ MEE.

BLIJ?

CONTRACT BLUNDER

?

ER ZIT EEN INKTVLEK OP PAGINA 4! DIT CONTRACT IS ONGELDIG! U BENT WERKLOOS!

JURIDISCHE ZAKEN HEEFT ALTIJD HET LAATSTE WOORD!

OH, NEE. ONZE CONTRACTEN ZIJN NOOIT ZWART OP WIT... MAAR BIJ DE LAATSTE TERMIJN ONTVANGT U GRATIS EEN FOTO VAN DE DIERBARE OVERLEDENE, EN...

COSA NOSTRA
ZEER BESLOTEN VENNOOTSCHAP

TARIEVEN
REVOLVER $...
MITRAILLEUR $...
BOM $...

PROMOTIONELE STEUN

VRIENDEN STRIPLIEFHEBBERS, "POLITE" HEET JULLIE WELKOM IN ZIJN SUPER-STAND...

STRIP ZES-DAAGSE
HET KOFSCHIP

BIEREN
HOT DOGS HAMBURGERS
FRIET VAN PIET KREDIET

OP DE STAND VAN "POLITE" SIGNEREN TEKENAARS EIGEN WERK! OP DIT MOMENT SIGNEERT...

CASTARMAN
ROBBIE
SJORS PEP (EPPO) WORDT VERVOLGD?

DE BEFAAMDE OLIVIER BLUNDER ZELF, DIE PERSOONLIJK IS OVERGEKOMEN OM FYSIEK HIER AANWEZIG TE ZIJN EN ELKE KOPER EEN MET DE HAND GESIGNEERD ALBUM TE OVERHANDIGEN!

VANDAAG BLUNDER
Polite

HAAST U, BESTE STRIPLIEFHEBBERS! VOOR ELKE AANSCHAFFER VAN EEN SCHITTEREND, GEHEEL OP PAPIER GEDRUKT ALBUM, NIET ALLEEN EEN EIGENHANDIG GESCHREVEN HANDTEKENING VAN DE HEER BLUNDER, MAAR OOK EEN PRACHTIGE STICKER VAN DE VROUW VAN HET JAAR, AANGEBODEN DOOR VORST & HUIS, HET BLAD VOOR ORANJE LEZERS MET VINGERS!

JA!

AH! DAAR HEBBEN WE 'N KOOPLUSTIG BAASJE WELK DEEL VAN OLIVIER BLUNDER WIL JE HEBBEN, KNAAPJE?

KAN HIJ BARBARELLA TEKENEN? NAAKT? IN EEN ALBUM VAN BV KNUDDE... DESNOODS EEN BESCHADIGDE, ALS IK DAN KORTING KRIJG...

JA, WANT OLIVIER BLUNDER IS STOM

MENEER BELLEMAN, HET IS HEEL AARDIG OM MENSEN NAAR UW STAND TE LOKKEN, MAAR IK CONSTATEER EÉNS TE MÉÉR MET BITTERHEID DAT DE PROMOTIE KNUDDE IS IK BEN VOOR NIETS GEKOMEN EN IK VERHEEL NIET DAT DE UITGEVER ER NOG VAN ZAL HOREN!

IEMAND SIGNEERT ALBUMS VAN BOMMEL

Polite

MENEER BLUNDER, IK BEN EEN MAN VAN HET VELD EEN COMMANDO. HOE MOEILIJKER DE MISSIE, HOE GROTER DE UITDAGING IK ZAL EEN BEWONDERAAR VAN U VINDEN, OF IK EET UW VOORRAAD OP.

SCHIET LIEVER OP, WANT IK HOU OM VIJF UUR OP MET SIGNEREN

NOU MOET IK VOOR DIE OUWE ZAK EEN KOPER OPSPOREN! HÜ IS GOEDE MAATJES MET DE UITGEVER, DUS... MAAR NIETS IS ONMOGELÜK! WEES SPARTAANS EN LAAT DE MOED NIET ZAKKEN! ..
WAT 'N VAK!!!

. EEN VRIENDELÜKE MAN. ..NIET AL TE SLIM . DIE MOET TOCH TE VINDEN ZÜN
TILT
DAAR IS HÜ!
DAAR GOUD
BATAPRESS

MENEER! EEN DAAD UIT LIEFDE! EEN AUTEUR IN NOOD, WANKELEND OP DE RAND VAN DE AFGRONDT!
?
ER ZIT EEN GOED MENS IN U!
ÉÉN OLIVIER BLUNDER ALBUMPJE! ZÒNDER LEES-VERPLICHTING!
'N GEBAAR!

DIE BOEKEN VAN U ZÜN NOGAL DUUR, NIETWAAR?
VOOR DE GEWONE LEZER WEL! MAAR VOOR U NIET! IK BEN GEMACHTIGD OM SPECIALE KLANTEN INTERESSANTE CONDITIES VOOR TE STELLEN. 40% KORTING?... LATEN WE ZEGGEN VÜFTIG, HOP!

U BENT EEN HARDE ONDERHANDELAAR... 70% KORTING, PAF!... 75, ALS U MEERDERE DELEN NEEMT... MET ALS BONUS EEN GRATIS PLASTIC DRAAGTAS!
MAAR... DOET U DAT VAAK? HOEVEEL DRUKT U ER?
EN EEN ABONNEMENT VOOR TWEE JAAR OP "POLITE"! BING!

IK WEET 'T NIET... IK WIL U NIET GRAAG RÜINEREN..
WEES GERUST!... HA! HA! HA! UITGEVERS HEBBEN ZO HUN EIGEN TRUKJES, WEET U.. LAGER OPGEGEVEN OPLAGEN... ...SLUIK-UITVOER... PAPIER IN VOORRAAD TEGEN NIEUWPRÜS... IK HOEF U NIETS TE VERTELLEN...
80!
HA! HA! HA!

AH JUIST! EEN ZWARTE KAS.. DAN BEGRÜP IK HET. DAAR VERDIENT U AAN, MAAR... DE AUTEURS?...
HOLALA! DE INKOMSTEN DIE ZÜ VERZWÜGEN... DAARBÜ VERGELEKEN IS DE BANK VAN KOEWEIT EEN SPAARPOT VAN EEN BÜSTANDSMOEDER!
AH! AH! AH!

GEACHTE HEER, DE ONTBOEZEMINGEN VAN UW MANAGER HEBBEN MÜ VERLEID. IK BEN VANAF NU EEN GROOT BEWONDERAAR VAN UW METHODEN. IK NEEM UW VOLLEDIG WERK, TEGEN DE OVEREENGEKOMEN PRÜS, MET EEN PERSOONLÜK GETEKENDE KWITANTIE...
UIT
olite

DAT IS ORIGINEEL... MÜN HANDTEKENING OP EEN REKENING... GELUKKIG HAD IK BRIEFPAPIER VAN MÜN UITGEVER MEE-GENOMEN...
EN? WELKE NAAM ZAL IK EROP ZETTEN? HMMMH?...
NOU?

ROKUS ZWAREPÜP. INSPECTEUR VAN DE FISCALE INLICHTINGEN- EN OPSPORINGSDIENST.
MAAK ER EEN TEKENINGETJE BÜ. DAT ZAL DE MINISTER LEUK VINDEN...

HET INTERESSEERT ME NIET DAT DE LAATSTE TREIN NAAR TILBURG OVER DRIE MINUTEN VERTREKT. JE MAG OP MÜN KOSTEN EEN AMBULANCE NEMEN:
WANT SPECIALE KLANTEN KRÜGEN EEN INTERESSANTE KORTING!

004 B

INTERNE STEUN

DAAR ZIT WAT IN.
'NS KIJKEN..." ...GNGNGN
SPECIALE PAKKETTEN
IS ZIEK GEWEEST,
MAAR HIJ IS NU WEER BETER."
ZIEZO.
SKRITS

VEEL BETER ZO
JA, EN NU WE TOCH BEZIG ZIJN. ZIEK.. ZIEK... ZOU U DAAT WEL DOEN?

WIJ WETEN DAT HET NIET ERNSTIG WAS, MAAR STEL DAT IEMAND VAN BUITEN HET LEEST...ZIEK...DAT WEKT ASSOCIATIES MET EEN ONGEZOND BEDRIJF, KANTOREN VOL MICROBEN...
DENK JE?
DAAR ZIT WAT IN...

DAN MAAK IK ERVAN: "...DIE DE LAATSTE TIJD WAT MOE WAS."
DAT ZEGT NIETS.
MOOI!
MAAR DAN MOET HET WOORD "BETER" WEG DAT IS NU VEEL TE DRAMATISCH.
JE HEBT ALTIJD VAN DIE MUGGEZIFTERS.. WE KUNNEN BETER MAAR OPPASSEN...

HEREN, IK GELOOF DAT IK DANKZIJ UW HULP NU EEN ZEER BRUIKBARE TEKST HEB. HET ENIGE DAT MIJ STOORT IS DAT IK AAN HET EIND DE INDRUK WEK PIET GELUK TE WENSEN MET HET FEIT DAT HIJ MOE IS GEWEEST.
DAT KAN NIET. EN HET ZWEEMT NAAR BEGUNSTIGING.
HMMM..
IK BEN DE CONCURRENT. ZIT HIER MATERIAAL IN OM ONS ZWART TE MAKEN?
OPGEPAST!.

IK ZOU WAT MIJ BETREFT "SPECIALE PAKKETTEN" WEGLATEN... DAT "SPECIAAL", DAAR ZIT EEN ASPECT AAN DAT ALS JE NIET OPPAST...
EN KUNNEN WE DAT "TOUWTJES" OOK NIET SCHRAPPEN? ZO WEKKEN WE DE INDRUK DAT DIE AFDELING HIER DE TOUWTJES IN HANDEN HEEFT..
DAT KAN NIET.

IK VRAAG ME AF OF U ERG GEHECHT BENT AAN HET WOORD "VRIEND"...PILLEMANS IS EEN BESTE MAN, MAAR HIJ IS NIET HERKOZEN VOOR DE ONDERNEMINGSRAAD... OP DEZE MANIER LUKT U HEM TE POUSSEREN...
MISSCHIEN KAN IK Z'N NAAM WEGLATEN...HET GAAT OM HET FEIT, NIET OM DE PERSOON.
MOETEN WE EIGENLIJK WEL VERTELLEN DAT DIT DRAMA BIJ ONS IS VOORGEVALLEN?

WELNU! HET IS UITEINDELIJK ALLEMAAL HEEL EENVOUDIG: "ROEP DE WAARHEID, MAAR NIET ZO HARD DAT IEMAND HEM KAN HOREN"... ZOALS ZO TREFFEND UITGEDRUKT DOOR:
LUBBERS?

Politie
"Het leven overal een beetje"
De heer P.P. geniet zoals al zijn collega's, een goede gezondheid. Ga zo door, allemaal!"

DE ZAKENLUNCH

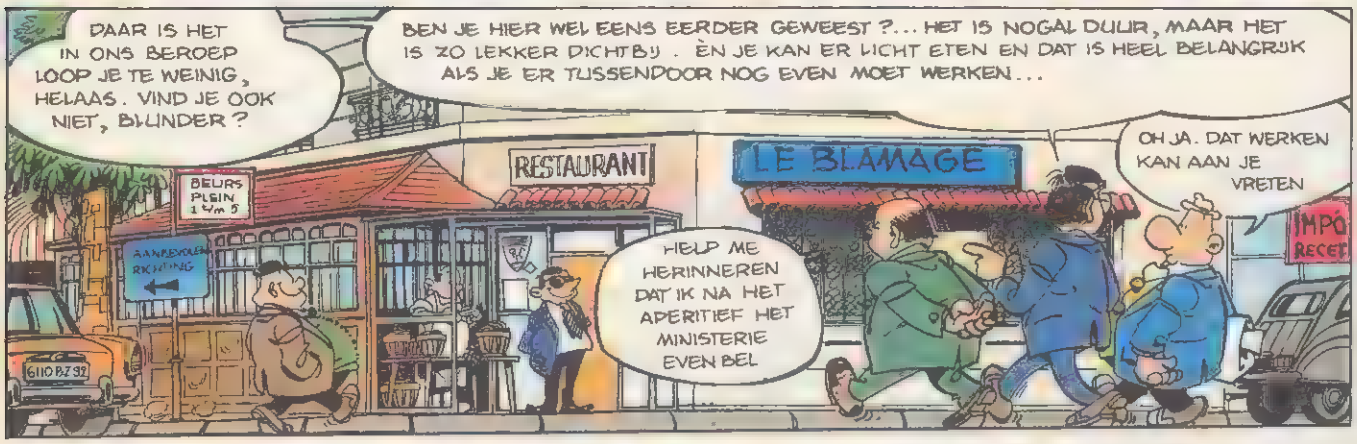

EN HIJ STELDE VOOR OM...
ZOU IK WAT BROOD KUNNEN KRIJGEN?
EN WAT BETREFT DE WIJN, ZOALS GEWOONLIJK?
NATUURLIJK, MENEER. 'T KOMT ERAAN.
AH JA M'N VRIEND BLUNDER HIER, MAG IK U EVEN VOORSTELLEN, KENT DIE NOG NIET...

JE HAD OOK DIE KRABCOCKTAIL MOETEN NEMEN. DIE IS VERRUKKELIJK.
IK HEB KREEFT ALS HOOFDGERECHT EN TWEE KEER SCHAALDIER IS EEN BEETJE TE VEEL VAN HET GOEDE, GEZIEN DE MIDDAG DIE ME WACHT.
AANGENAAM...
NU U DE WEG KENT, MIJNHEER...

GOED. DAN KUNNEN WE NU EVEN VERDERGAAN MET HET MEERPOEN-CONTRACT.
GOED IDEE. IK STEL VOOR DAT WE...
HEMEL! MAAR DIT IS NIET MOGELIJK!
IK HEB HET DOSSIER IN DE VESTIAIRE GELATEN. DAT IS PRETTIGER VOOR DE BEDIENING EN IK KEN HET M'N TOCH UIT HOOFD.

WAT ZEGT U ME DAAR? SMAAKT M'N GATEAU CHAMPIGNON NAAR DE KURK? DAT ZOU DAN DE EERSTE KEER ZIJN DAT..
U BEGRIJPT, DIT IS UITERST GENANT. ONZE VRIEND BLUNDER KOMT HIER VOOR HET EERST EN WE HEBBEN EEN BELANGRIJKE ZAAK TE BESPREKEN...
U KENT ME. IK ZEG DIT NIET LICHTVAARDIG...
U HAD BETER MOETEN OPPASSEN!

AAH, DEZE IS BETER, HEEL WAT BETER...
IK NEEM NOOIT EEN DESSERT, MAAR VOOR DEZE KEER...
HET SPIJT ME VERSCHRIKKELIJK, MAAR IK ZAL HET GOEDMAKEN BIJ DE KAAS... DAAR HEB IK EEN ROOD WIJNTJE BIJ WAAR U NOG VAN ZAL OPKIJKEN...
OM OP MEERPOEN TERUG TE KOMEN..

KIJK ER NIET VAN OP ALS IK WAT HEET WATER BIJ M'N KOFFIE DOE. IK MOET ME AAN M'N DIEET HOUDEN...
U KUNT NIET WEGGAAN ZONDER EEN DIGESTIEF VAN HET HUIS, HEREN...!
JA, DE BELGEN DOEN ALTIJD WAT VERSE ROOM OP DE CHOCOLADEMOUSSE... HEEL VREEMD, MAAR SMAKEN VERSCHILLEN, NIETWAAR?
KORT SAMENGEVAT, MOETEN WE TOEGEVEN DAT HET MEERPOEN-CONTRACT IETS BEVAT DAT...
JUIST

HET WAS UITSTEKEND, ZOALS GEWOONLIJK, MAAR DE TAFELTJES ZIJN WAT KLEIN... VOORAL ALS ER ZAKEN GEDAAN MOETEN WORDEN...
AH! VIJF UUR AL! IK MOET BESLIST EVEN BELLEN...
VOORUIT, DE LAATSTE DAN.
EN WAT VOND U VAN MIJN ARMAGNAC ..?
HEEL ONSCHUDDIG.

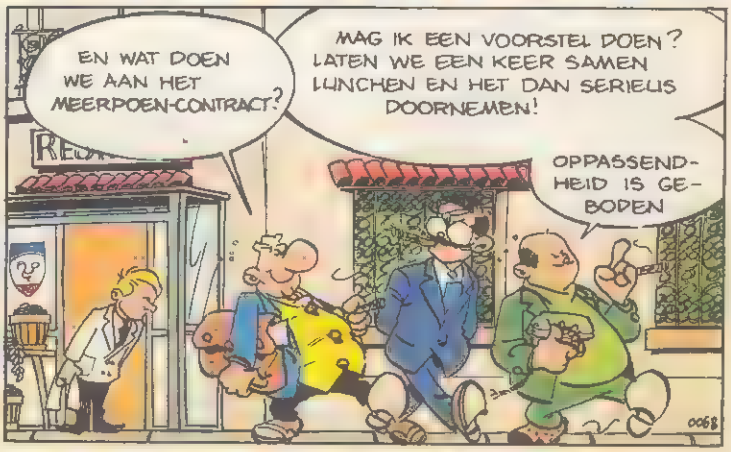
EN WAT DOEN WE AAN HET MEERPOEN-CONTRACT?
MAG IK EEN VOORSTEL DOEN? LATEN WE EEN KEER SAMEN LUNCHEN EN HET DAN SERIEUS DOORNEMEN!
OPPASSENDHEID IS GEBODEN

DE DOORVERKOOP

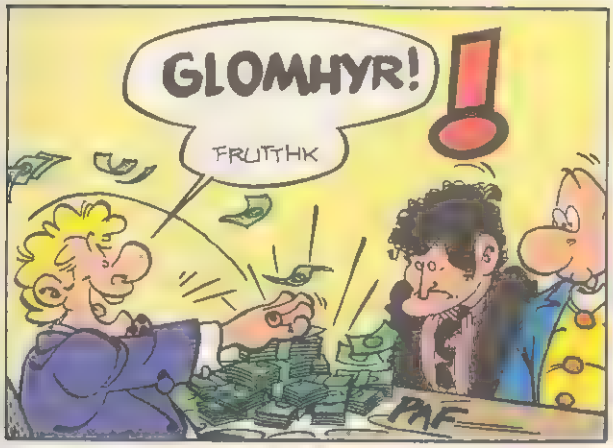
GLOMHYR!
FRUTTHK
PAF

GLOMHYR PAZTAF KOZAR LATRUMPA OGD. CHAPIRKA?
IK WEET NIET WAT HIJ WIL, MAAR HIJ WIL HET ERG GRAAG
HALLO? DE BANK?... IK HEB HIER EEN BILJET VAN... WACHT EVEN... VAN HONDERD GLOMHYR... HOEVEEL IS DAT IN DOLLARS, TEGEN DE HUIDIGE KOERS?
GLOM-HYR...
MH?

HOEVEEL?

IK BEN DE GROOTSTE VERKOPER VAN DEZE GENERATIE!
HAAL DE CHAMPAGNE! DIE VAN DE DIRECTIE!

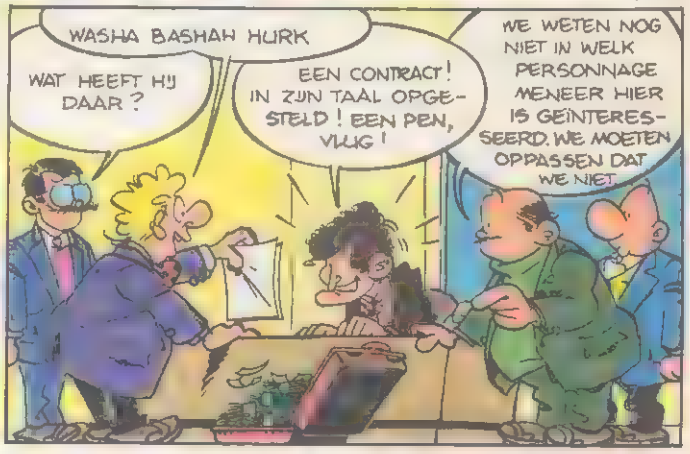
WASHA BASHAH HURK
WAT HEEFT HIJ DAAR?
EEN CONTRACT! IN ZIJN TAAL OPGESTELD! EEN PEN, VLUG!
WE WETEN NOG NIET IN WELK PERSONNAGE MENEER HIER IS GEÏNTERESSEERD. WE MOETEN OPPASSEN DAT WE NIET

VOOR DIE PRIJS VERKOOP IK HEM "DONALD DUCK", "ONS VORSTENHUIS" EN 40 KRUISRAKETTEN! BEMOEIEN JULLIE JE MAAR MET JE EIGEN FLUITZAAKJES EN LAAT HET GROTE WERK AAN MIJ OVER! AH! AH! EEN KNAPPE JONGEN DIE IEMAND ANDERS KAN VINDEN OM ZO'N DEAL TE MAKEN!
SKRITSJ SKRITSJ SKRITSJ
DE BAAS! EN DAT BEN IK!

EN HIJ IS ER NOG BLIJ MEE OÓK! VOORUIT KOM IN M'N ARMEN, SUKKEL, DAN ZULLEN WE

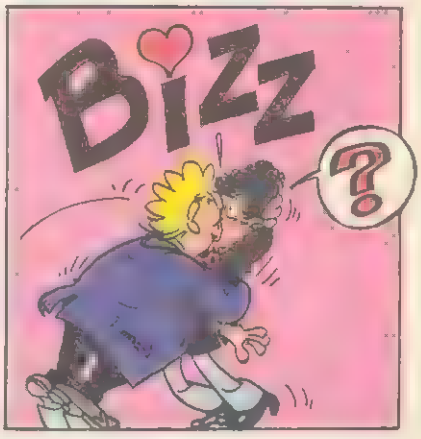
BIZZ
?

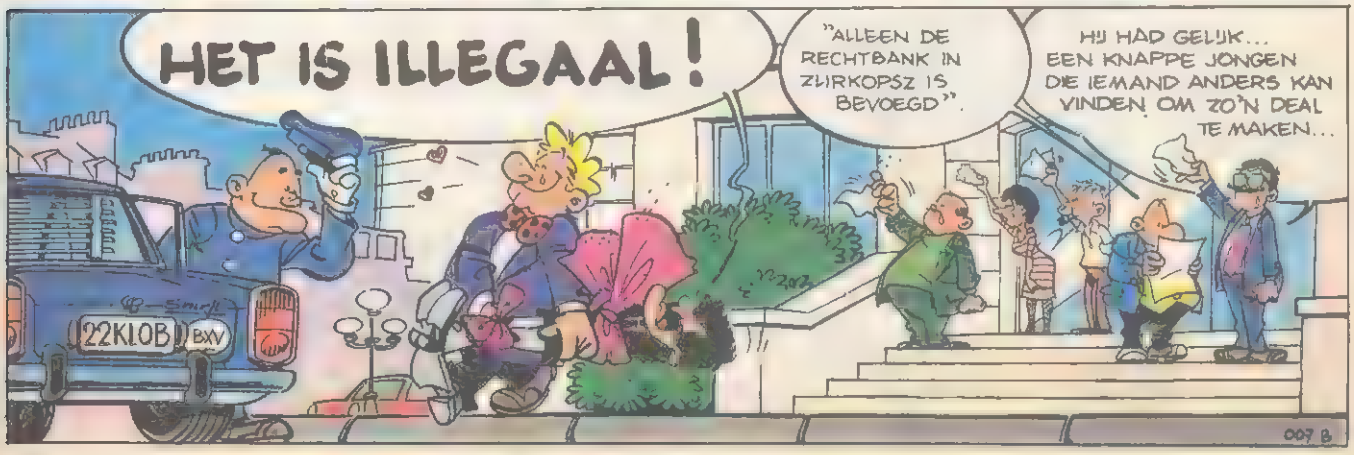
HET IS ILLEGAAL!
"ALLEEN DE RECHTBANK IN ZURKOPSZ IS BEVOEGD".
HIJ HAD GELIJK... EEN KNAPPE JONGEN DIE IEMAND ANDERS KAN VINDEN OM ZO'N DEAL TE MAKEN...
22KLOB BXV
007 B

DE SNELLE BOY

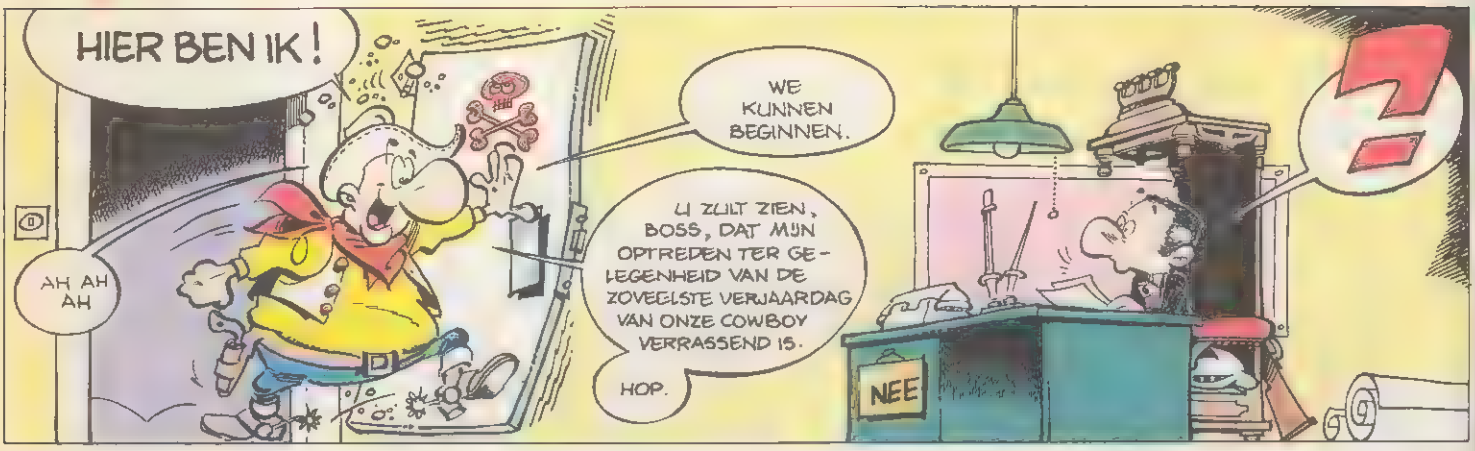

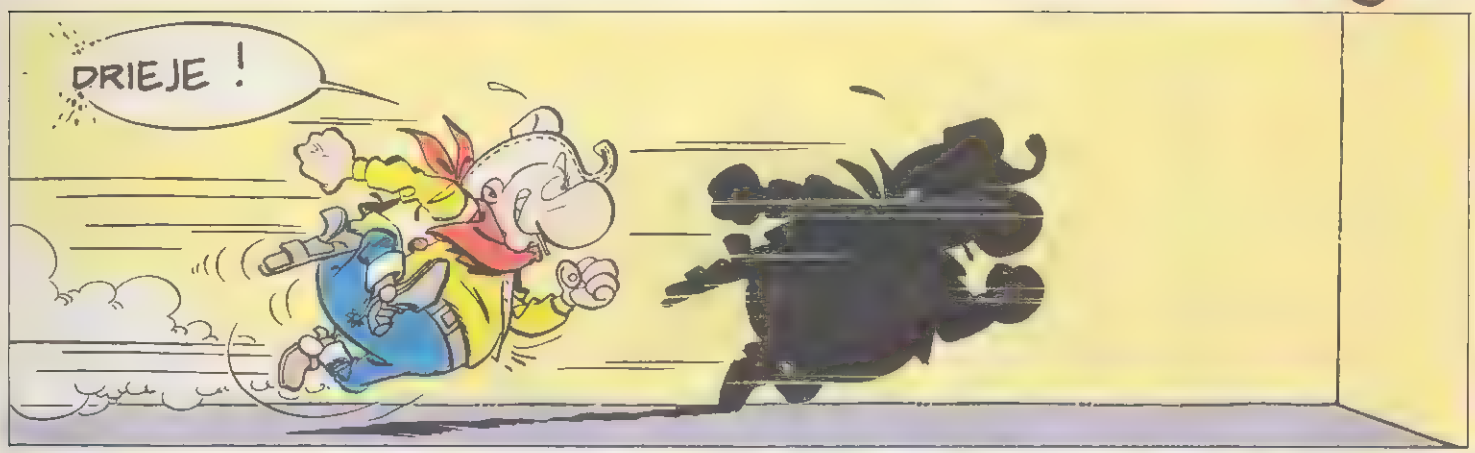
DRIEJE !

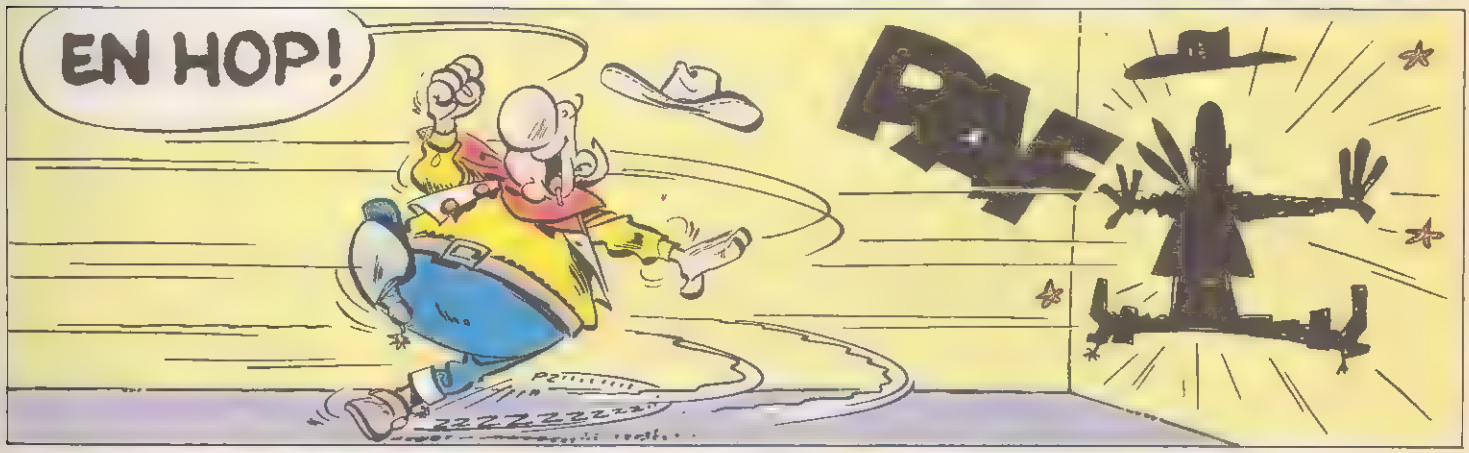
EN HOP!
PAF

NOU ? EN ? WAT ? HOE ? HO ? HÉ ? HÈ ? DAT WAS DE MOEITE VAN EEN WIJLE WACHTEN WAARD, WAT ? ZO'N FANTASTISCHE PROMOTIONELE GRAP ?!
WAT VOOR GRAP ?

WAT IS HET TOCH ÍN-EN ÍN-TRELIRIG DAT IK U ÁLLES EN ÁLLES MOET UITLEGGEN, ONDANKS ONZE JARENLANGE, HERHAALDELIJKE CONFRONTATIES. KOMAAN... DAT KUNT U NIET MENEN. HEEFT U DAN NOG NOOIT GEHOORD VAN OLLY BLUKE,
DE MAN DIE SNELLER ZWENKT DAN ZIJN SCHADUW?
WELJA ! MEN KAN MET RECHT ZEGGEN DAT DIT EEN AFSTOMPEND VAK IS !
AH LA LA

DE BELANGRIJKE AUTEUR

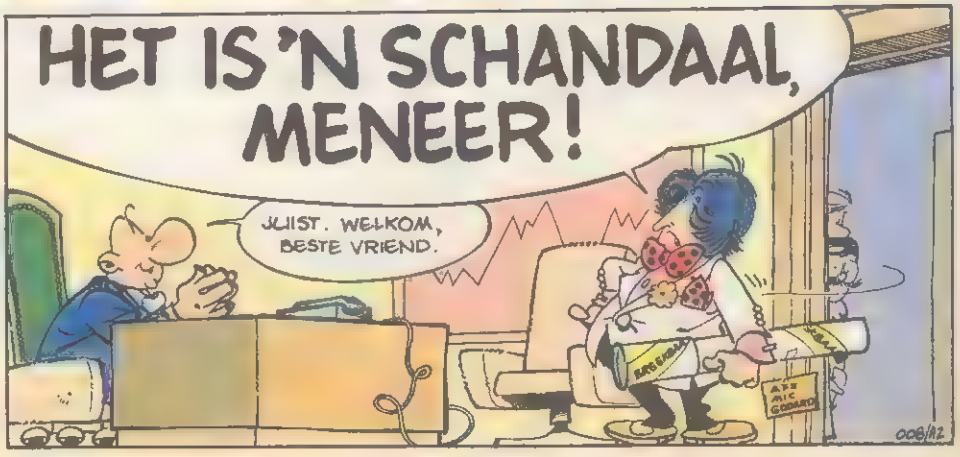

IK HEB EEN NIEUWE PAGINA VAN MIJN WERK, MAAR VOELT U ZICH NIET VERPLICHT ERNAAR TE KIJKEN... HET IS BEKEND DAT UITGEVERS MALING HEBBEN AAN WAT ZE PUBLICEREN.

JA BESTE VRIEND.

MAAR MISSCHIEN IS DAT WÈL ZO GOED. JULLIE, AAN DE VERKEERDE KANT VAN HET BUREAU, ZIJN VOLSTREKT INCAPABEL EEN IDEE NAAR WAARDE TE SCHATTEN. JULLIE ZIJN KOOPLIEDEN. KUNSTWERKEN OF PAPERCLIPS, ALS HET MAAR FLINK GELD OPLEVERT...

JA BESTE VRIEND.

HARTVERSCHEURENDE. JE MOET ALLES ZELF DOEN

INCLUSIEF HET DRUKKEN. M'N LAATSTE ALBUM IS EEN RAMP, WIST U DAT, MENEER ?

JA BESTE VRIEND.

U ZEGT HET ZELF! STUITENDE KLEUREN! PAGINA'S DIE LOSZITTEN! MIJN NAAM HEEL KLEIN, MINUSCUUL! NIET GROTER DAN DIE VAN EEN SCENARIST! ALS JULLIE ME WILLEN HEBBEN, DOE ER DAN WAT AAN! HET IS ELKE KEER WEER HETZELFDE LIEDJE. IK WORD ER DOODZIEK VAN!

JA BESTE VRIEND.

EN DAN DE VERKOOP. HEEFT U DE CIJFERS GEZIEN ?

KAN JE DAT NOG VERKOOP NOEMEN ?

MAAR DAT IS DE **OFFICIËLE** VERKOOP! WAARVAN DE AUTEUR OVERZICHTEN KRIJGT. MAAR DE ECHTE CIJFERS, HA! DIE OVEREENKOMEN MET DE REËELE TRIOMF DIE IK HEB BIJ HET PUBLIEK...

..DIE...HA!..

U DENKT TOCH NIET DAT IK ONNOZEL BEN ?

EEN PAAR HEBBEN HET GOED VOOR ELKAAR... DE GREGS, DE MORRISSEN, DE BILALS, DE PLINAARS ... LET WEL, VRIENDEN VAN ME... MAAR ALS WE HET OVER **TALENT** HEBBEN...

JA BESTE VRIEND... WAT WILT U **PRECIES?**

GERECHTIGHEID, MENEER! EN NIETS MEER DAN DAT! MIJN PORTRET OP DE STREEKBUSSEN, EEN MINIMUM-OPLAGE VAN 100.000, IN ZIJDE INGENAAIDE ALBUMS, RELIËF-DRUK EN EEN VOORSCHOT OVER DE KOMENDE VIJF JAAR.

DAT IS TOCH REDELIJK !

EN DAN ZAL IK U VERTELLEN HOE U DE MAN IN DE STRAAT **WERKELIJK** KAN BEREIKEN. HET VERGT ENIGE INSPANNING, MAAR GELOOF ME, U KRIJGT HET **KADO**, GRATIS VOOR NIETS !

SPECIALE AANBIEDING!

DING ! DINGELING DING

IK VRAAG ME TOCH AF OF BLUNDER KOELBLOEDIG GENOEG IS VOOR DIPLOMATIEKE MISSIES...

HEDEN UIT OPHEFFINGS VERKOOP

HET ECHTE KADO

KOOPJE

5 JAAR GARANTIE

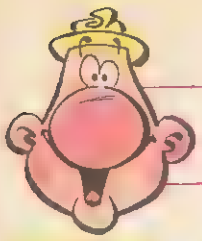

TECHNISCHE STEUN

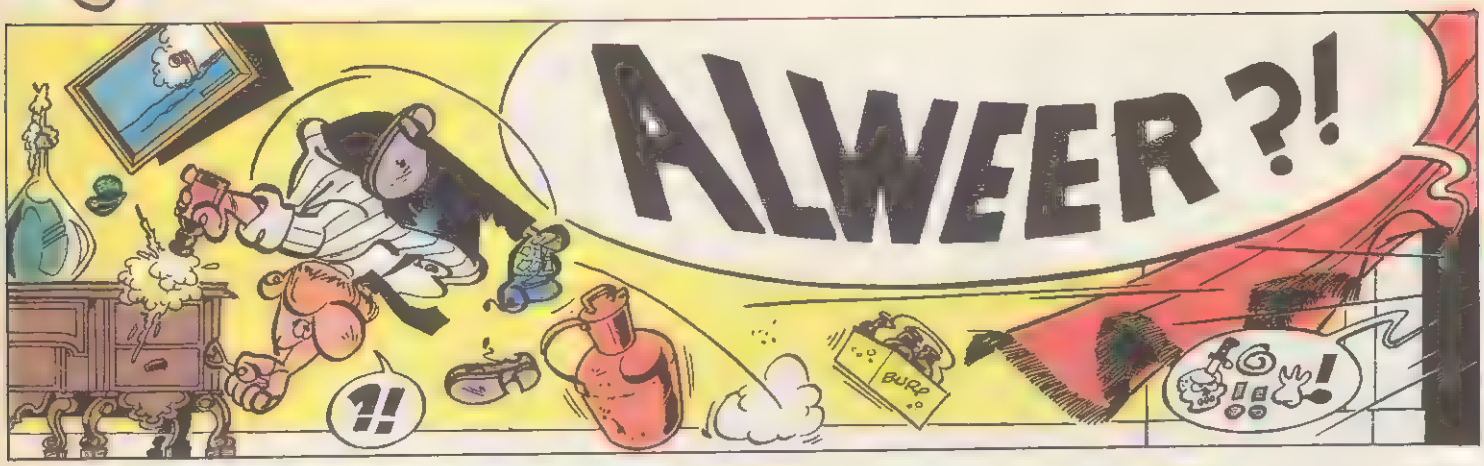

328A

IK HAD EEN BUITENGEWOON LEUKE GRAP BEDACHT.. AH! AH! .."AKTIE IS REDAKTIE" HEETTE HIJ... HI! HI! HI!... EEN WOORDSPELING OP "AKTIE IS REAKTIE"..SNAPT U?
WAAAHAHAHIHOHO.
DAAR ZOUDEN VAN KOOTEN EN DE BIE VAN WAKKER LIGGEN!
HIJ IS HELEMAAL VAN MIJ, OOK IK KOM NIET MEER BIJ!
HIHI
WEET U WAT ZE OP DE DRUKKERIJ HEBBEN GEDAAN?
NOU?
ZE HEBBEN ER REAKTIE VAN GEMAAKT, MENEER!
EN DAT HEBBEN ZE.
JA.
DE GRAP WEG, RAMPEN EN DUISTERNIS!
DE NACHTRUST VAN VAN KOOTEN EN DE BIE IS EEN SCHRALE TROOST
IK ZOU DIE NEANDERTHALER DIE MIJN TEKSTEN CORRIGEERT WEL EENS WILLEN SPREKEN OM EEN VRUCHTBARE DIALOOG TOT STAND TE BRENGEN.
DAT ZOU ME VERBAZEN, MAAR KOM MAAR MEE.
HALLO? MENEER ZETBAAS? ...HET GAAT OM EEN KLACHT...
HURK?
...IK BEN ERVAN OVERTUIGD DAT U MIJN VRIEND BLUNDER GRAAG DE NODIGE EXPLICATIE ZULT WILLEN VERSCHAFFEN, M'N BESTE ZETBAAS...
BENT U WEL EENS OVERVALLEN DOOR EEN GROTE DROEFHEID BIJ HET VERTELLEN VAN EEN GRAP?
BEUH? ORK...BLUNDER... GNORK GNORK? IIIIWK GNORK GROEMPF!
ORK.
KLIK KLIK KLIK
PINDA'S

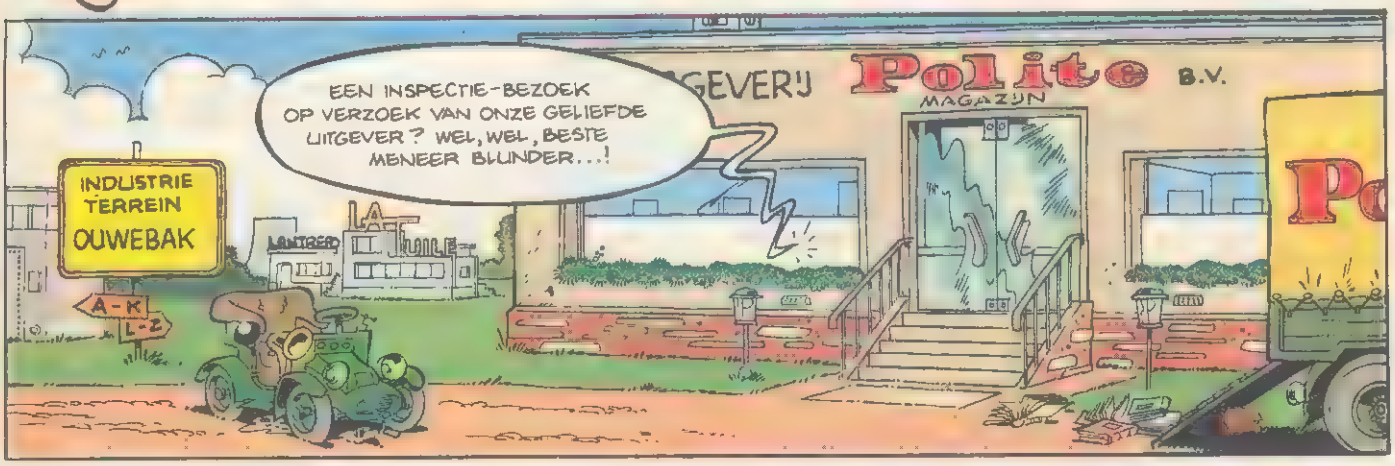
EEN INSPECTIE-BEZOEK OP VERZOEK VAN ONZE GELIEFDE UITGEVER? WEL, WEL, BESTE MENEER BLUNDER...!
GEVERIJ
Polite B.V.
MAGAZIJN
INDUSTRIE TERREIN OUWEBAK
A-K
L-Z

IK WAS TROUWENS AL OP DE HOOGTE. IK HEB OP HET HOOFDKANTOOR VERKLIK...EUH!... MEDEWERKERS, MET WIE IK NAUW SAMENWERK.
UW BEZOEK DOET MIJ DEUGD!
ABSOLUUT
ZELFS AL STUREN ZE Ú.
JA.

WE ZOULDEN HET VERVELEND VINDEN ALS U AANSTOOT ZOU NEMEN AAN DIT ROUTINE-CONTRÔLE-ONDERZOEK... UIT ONZE CIJFERS BLIJKT ECHTER, HELAAS! EEN AANTAL VERONTRUS-TENDE DETAILS... ER ZOULDEN, ZO ZEGT MEN, VOORRADEN ZIJN... MISSCHIEN EEN GERINGE WANORDE... TOEVALLIGERWIJS, NATUURLIJK, MAAR...
WE ZULLEN DEZE LASTER-PRAAT ONT-ZENUWEN!
HIER-LANGS

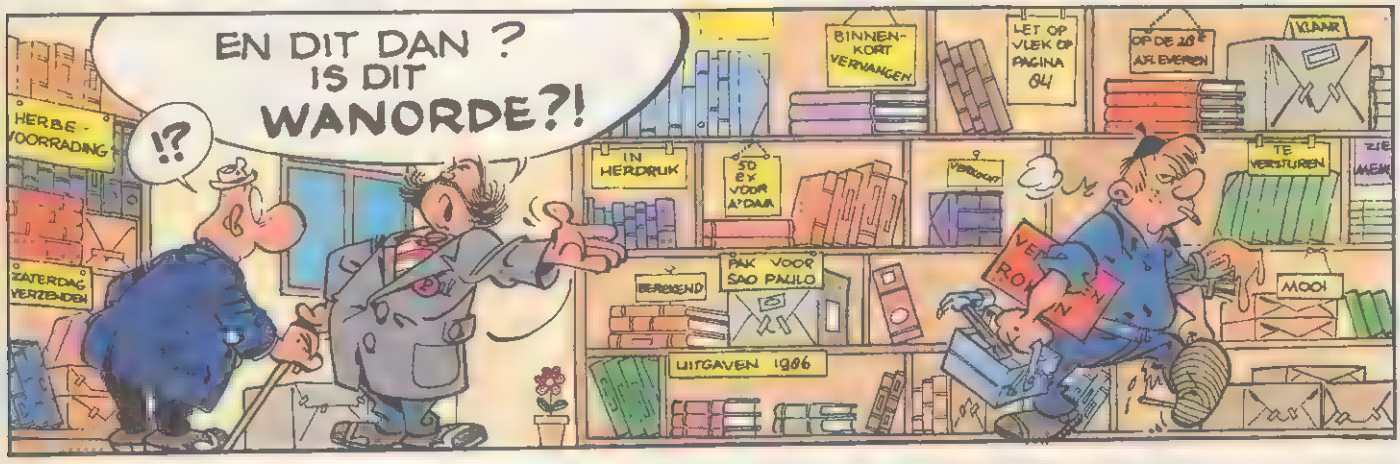
EN DIT DAN? IS DIT WANORDE?!
!?
HERBE-VOORRADING
ZATERDAG VERZENDEN
BINNEN-KORT VERVANGEN
LET OP VLEK OP PAGINA 64
OP DE 28E AFLEVEREN
KLAAR
IN HERDRUK
SD EX VOOR A'DAM
TE VERSTUREN
PAK VOOR SAO PAULO
BEREKEND
MOOI
UITGAVEN 1986

MAAR, M'N BESTE MENEER, IK BEN VERBIJSTERD!
NOOIT HEB IK EEN ZÓ OVERZICHTELIJK MAGAZIJN MOGEN AANSCHOUWEN EN JE MOET HET WONDER AANRAKEN OM HET TE KUNNEN GELOVEN, WANT...
HEU

IK BEN HEEL BLIJ DAT U BLIJ BENT EN KOM KOM KOM DAT MOETEN WE VIEREN MET EEN GLAASJE. HIERHEEN GRAAG!
HET PERSONEEL WIL U NADER LEREN KENNEN

...EN LATEN WIJ HET GLAS HEFFEN OP HET LOVENDE RAPPORT DAT U ZULT UITBRENGEN OVER DE PINLIJKE NAUWGEZETHEID WELKE HEERST IN DEZE DIERBARE EN HEILIGE HALLEN, EN...
ZJA. EN NU IK HIER TOCH BEN...
U ZULT WEL DENKEN..

...MAAR IK MIS NOG EEN AANTAL DELEN VAN DE SERIE VAN JEAN-PIERRE GOURMELEN, DIE NATUURLIJK OVERAL IS UITVERKOCHT, EN HET MEEST UITGELEENDE WERK IS VAN ONZE BIBLIOTHEKEN EN DIE SPELFOUT- EN INKTVLEKLOOS IS EN DIE IK NU EINDELIJK KAN COMPLETEREN DANKZIJ UW ONVERGELIJKBARE RANGSCHIKKING...
HOP!
IK ZIE ZE AL!

SPAAR U DE MOEITE!
HEU... IK ZAL ZE U TOESTUREN. GEEFT U MIJ DE TITELS OP DIE U MIST...
?

DAT IS HEEL VRIENDELIJK. WELNU, DEEL 1, "DE ZWANGERSCHAP VAN MRS. MAC COY", DAT ALLES UITLEGT EN D...
NNNGNGN
KRRRR
GRATIS EXEMPLAR

KRAAK
?

MAAR ALS U EROP STAAT ZÉLF TE ZOEKEN..
SNIF
TE KLASSEREN
!
NIET VOUWEN S.V.P
BETAALD
DUBBELE EXEMPLAR
KLAAR VOOR VERTENDING
GOED VOOR VERKOOP

12 PLAATJES PER PAGINA

DAT SOMMIGE MENSEN GROOT KUNNEN ZIJN IN HUN WOEDE ...
HOP

IN ZAK EN AS

EN DAN WAS ER DIE NIET TE EVENAREN GAG OVER EEN ZÓ HEVIGE SNEEUWSTORM DAT DE PAGINA **GEHEEL WIT** WAS

IK HERINNER ME HET NOG ALS DE DAG VAN GISTEREN, BLUNDER.

DAT ZIJN VAN DIE DINGEN DIE IN HET GEHEUGEN VAN EEN GEVOELSDIRECTEUR GEGRIFT STAAN.

ZOALS DIE PAGINA WAAR JE EEN VERLATEN MIJNSCHACHT OPVOERT. ER WAS NOG GENOEG STEENKOOL AANWEZIG OM JE VERSCHIJNEN DIE WEEK IN HET **ABSOLUTE ZWART** TE LATEN PLAATSVINDEN

OH JA

OM MAAR TE ZWIJGEN OVER DIE KEER, TOEN JE, TER GELEGENHEID VAN EEN DIEPZEE-SCÈNE, JE ONS HEBT VERRAST MET EEN MONOCHROMATISCH BLAUWE PAGINA, AFGEZIEN VAN ENKELE LUCHTBELLETJES. DIE WAS AARDIGER DAN EEN OVERZICHTSPLAAT VAN DE SAHARA, WAAR DE TOTALE BESCHIKBARE RUIMTE WAS GEWIJD AAN EEN GEEL VLAK, WAAROP HET GEOEFENDE OOG ZEVEN STEENTJES EN EEN INKTVLEK KON ONTWAREN.

IK ZIE ZE NOG VOOR ME.

MAG IK JE JE GRAP IN HERINNERING BRENGEN VAN EEN BLAD VAN EEN WATERLELIE, GEZIEN DOOR EEN MICROSCOOP? EEN GROENE PAGINA, VAN ONDER TOT BOVEN.

JE HEBT HET OOK GEPRESTEERD ONS EEN CLOSE-UP TE TONEN VAN EEN STIPPELTJES-DAS VAN TWINTIG CENTIMETER BREED EN VIERENTWINTIG HOOG...

EN DAN HEB IK HET NIET OVER EEN RUIMTE-GAG, MET EEN BEELD VAN DE INTERSTELLAIRE LEEGTE...

MAAR NU LOOPT HET DE SPUIGATEN UIT, BLUNDER! IK WEIGER NOG LANGER DIT SOORT JE-ERVAN-AFMAAK-GRAPPEN TE AC- CEPTEREN!

IK VERZOEK JE VRIENDELIJK DAAR OVER NA TE DENKEN.

NEE

VOOR ONS BEIDER BESTWIL.

MH?

407A

GOED DAN. DAN VERZIN IK WEL IETS ANDERS. IK, DIE DE HUMOR IN AL ZIJN NUANCES BEDRIJF, ZAL EENS RIJKELIJK DE PUNTJES OP DE I ZETTEN VAN HET WERKWOORD BAZELEN. OMDAT U DAT WIL. HET ZAL DE EERSTE KETTER-VERBRANDING UIT DE GESCHIEDENIS VAN HET MENSELIJK INTELLECT ZIJN.

HOP.

ZO MAG IK JE HOREN. MET EEN BEETJE GOEDE WIL KOMT ALLES TERECHT.

SCHEP VREUGDE IN HET LEVEN!

NIETS OM JE ZORGEN OVER TE MAKEN. DE DAGELIJKSE BESLOMMERINGEN VAN EEN MANAGER.

GELUKKIG MIST HET NIET. DAT ZOU HEM OP EEN IDEE KUNNEN BRENGEN.

OM HIER LATER OVER TE KUNNEN LACHEN, MOET JE WEL TIJD VAN LEVEN HEBBEN.

KALMERENDE TABLETTEN

SCHELM VAN ?N BLUNDER.

PITTIGE KOFFIE

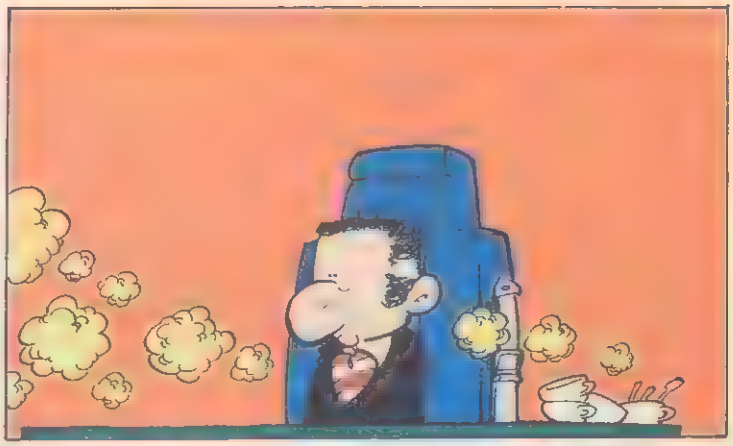

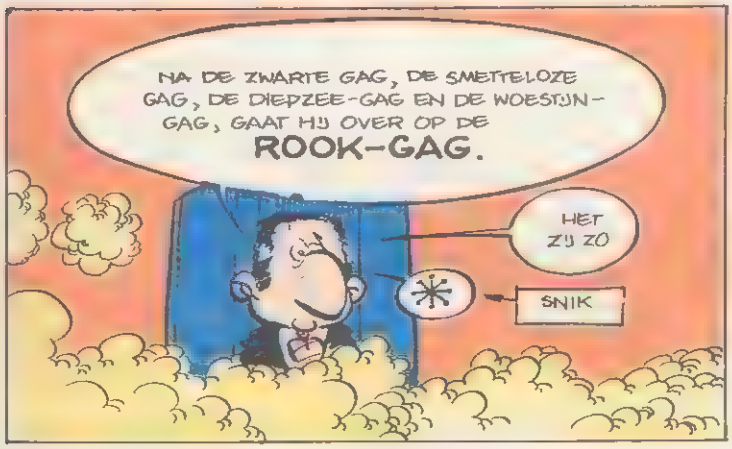

WAT? MET GEKNAKT HART, GEEF IK TOE AAN UW PIETLUTTIGE EISEN: IK VERBRAND ALLES WAAR IK VAN HEB GEHOUDEN, MIJN STRALENDSTE VERRICHTINGEN GAAN OP IN ROOK EN DAN DEUGT HET NÓG NIET ?!?

U BENT OOK NOOIT TEVREDEN, MONSTER!

4078.

DE LIJN VAN HET BLAD

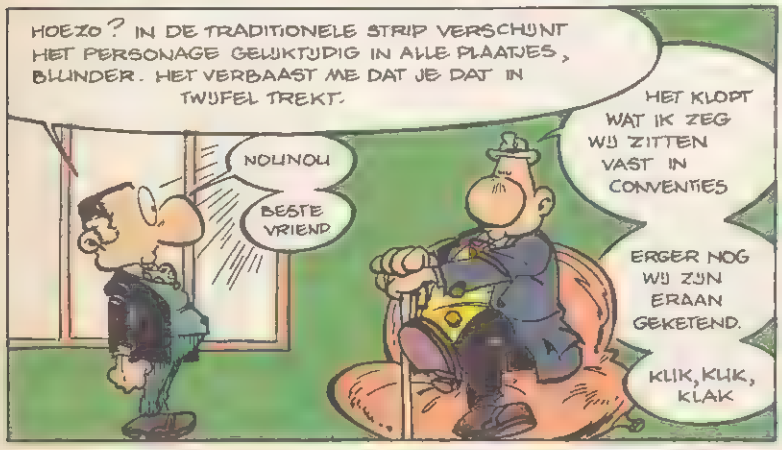

HIJ DOET HET WEER!
HIJ HEEFT HET WEER GEWAAGD.
EN EEN KORT GEDING VERLIES IK WEGENS GEBREK AAN MATERIEEL BEWIJS.
BLUNDER! IK WIL JE NIET MEER ZIEN!

ZIET U WEL? ZODRA U WEER TOT UZELF BENT GEKOMEN, RECIDIVEER IK EN BING! U WINDT ZICH WEER HELEMAAL OP. KAN NIET MISSEN: IK PRIKKEL! DIE LEGE PLAATJES ZIJN EEN BLANCO CHEQUE VOOR HET SUCCES!

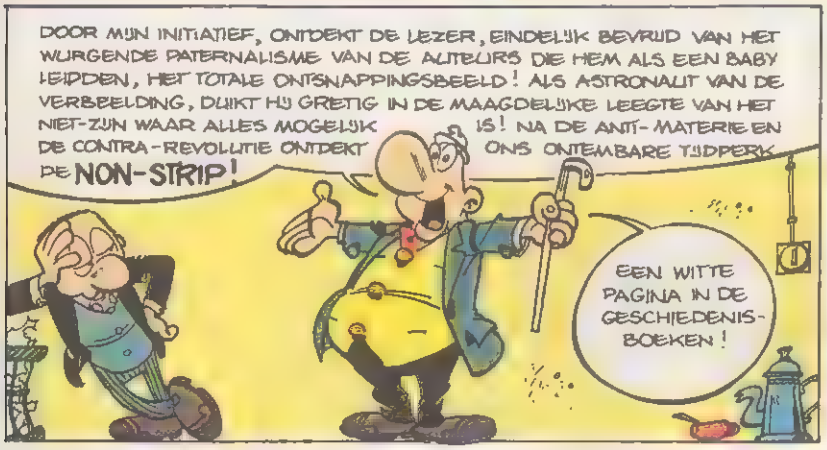
DOOR MIJN INITIATIEF, ONTDEKT DE LEZER, EINDELIJK BEVRIJD VAN HET WURGENDE PATERNALISME VAN DE AUTEURS DIE HEM ALS EEN BABY LEIDDEN, HET TOTALE ONTSNAPPINGSBEELD! ALS ASTRONAUT VAN DE VERBEELDING, DUIKT HIJ GRETIG IN DE MAAGDELIJKE LEEGTE VAN HET NIET-ZIJN WAAR ALLES MOGELIJK IS! NA DE ANTI-MATERIE EN DE CONTRA-REVOLUTIE ONTDEKT ONS ONTEMBARE TIJDPERK DE NON-STRIP!
EEN WITTE PAGINA IN DE GESCHIEDENIS-BOEKEN!

EN BOVENDIEN: WAAR HEEFT DE PERS HET MEESTE LAST VAN? MH? JUIST, DE TELEVISIE. OMDAT ZIJ DIT SYSTEEM OOK TOEPAST! HET INSPELEN OP DE LUIHEID VAN DE MENS. DOORSLAAND COMMERCIEEL SUCCES VERZEKERD. EN MET MIJN IDEE, KAN HILVERSUM HET WEL SCHUDDEN. HAAL NU DE BUIT BINNEN, VOORDAT UW CONCURRENTEN U VÓÓR ZIJN.
"POLITE, HET BLAD DAT U NIET DWING TE KUNNEN LEZEN."
HOP.

MAAR IK BEDENK ME: WE MOETEN PATENT AANVRAGEN! WANT IN DE MEEDOGENLOZE JUNGLE VAN ONZE MATERIALISTISCHE TIJD, GAAT MEN TOT HET UITERSTE OM ONS TE BEROVEN! HALT, VAMPIERS EN UITBUITERS! DE NIETNING IS VAN BLUNDER! IK SLEEP BESTAANDE TEKEHET GERECHT DIE ERVAN AF ZIET IEDEREEN VOOR TEKENEN! LAAT DAT DE LEGE WAT DAN OOK TE PLAGIAAT PLEGERS PLAATJES ZIJN! GEZEGD

EN ER ZIJN NATUURLIJK POLITIEKE WERELDRUKEN DIE GEVESTIGD ZIJN OP DE ONAANTASTBARE SOKKEL DER NIET-INMENGING... MAAR IN DE UITGEVERSWERELD IS DIT EEN ONGEKEND PRECEDENT. OVER EEN DERGELIJKE INNOVATIE MOET IK EERST NADENKEN, BLUNDER. GOED, IK HEB NAGEDACHT. EN ALLES GOED OVERWOGEN HEBBENDE,

WHAM

... HEB IK BESLOTEN OP DE OUDE VOET VOORT TE GAAN!!!

DE REGELAAR

KLANG
KLANG
KLANG

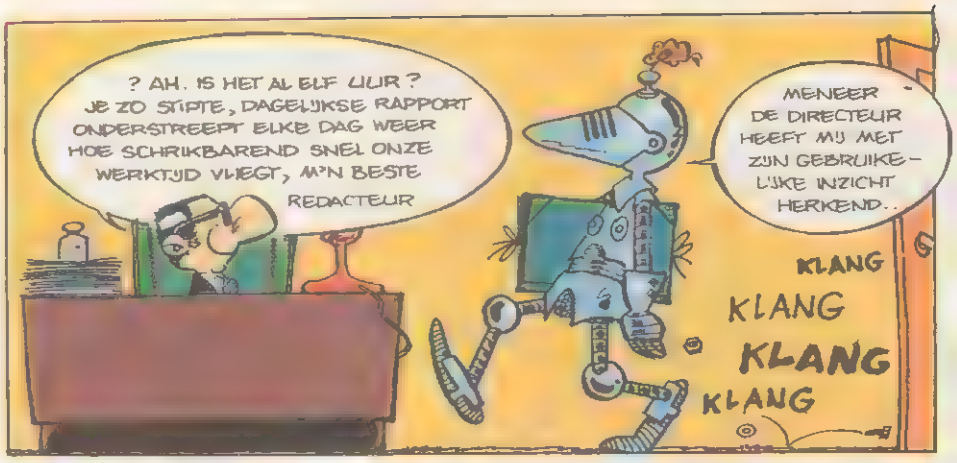
? AH. IS HET AL ELF UUR ? JE ZO STIPTE, DAGELIJKSE RAPPORT ONDERSTREEPT ELKE DAG WEER HOE SCHRIKBAREND SNEL ONZE WERKTIJD VLIEGT, M'N BESTE REDACTEUR
MENEER DE DIRECTEUR HEEFT MIJ MET ZIJN GEBRUIKELIJKE INZICHT HERKEND..
KLANG
KLANG
KLANG
KLANG

GENVOLIDIGE PSYCHOLOGISCHE TRAINING, HOREND BIJ DE LAST VAN EEN ZWAAR APOSTOLAAT, M'N BESTE. IK GA ZELFS VERDER: IETS IN JE VOORKOMEN ZEGT ME DAT JE MIJ GEEN GOED NIEUWS BRENGT
BUITENGEWOON, MENEER DE DIRECTEUR IS PARANORMAAL BEGAAFD
DE LIJST OVERSCHRIJDINGEN INLEVERTERMIJNEN, MENEER
ALLEEN KALMTE KAN ONS REDDEN.

'NS KIJKEN... 'NS KIJKEN... DIVERSE SOMMATIES VAN DE DRUKKERIJ... TWEE INKLEURSTERS OPGENOMEN... GEWELDDADIGHEDEN OP DE POSTKAMER... JA-JA-JA... AH: DE FREE-LANCE TEKENAARS... TIEN DAGEN... EEN MAAND... NOU, HIJ DOET Z'N BEST... EN DAT DAAR..?
... IN HELE KLEINE LETTERTJES?

BLUNDER ACHT MAANDEN

ALLO!
BLUNDER ?

... OF WIST JE NIET DAT HET EEN WEEKBLAD WAS EN DAT JE DAAROM VIERENVIJFTIG KEER PER JAAR MOET INLEVEREN ?! EEN JAARVERSLAG IS IETS HEEL ANDERS, BLUNDER, EN ALS JE DIE ACHT MAANDEN NIET BINNEN TIEN SECONDEN HEBT INGELOPEN MET EEN OPENBARE SPUITBETUIGING, DAN ZAL IK...

EEN PAGINA VAN MENEER BLUNDER MET EEN OPENBARE SPUITBETUIGING, BAAS.
HIJ ZEGT DAT 'T HAAST HEEFT.

? ER ZIJN VAN DIE DAGEN DAT IK ME AFVRAAG OF IK M'N STEM NIET WAT VAKER MOET LATEN HOREN OM RESULTATEN TE KRIJGEN..
'NS KIJKEN.

Ik zal mijn pagina's niet meer zo afraffelen omdat ik te laat ben
Ik zal mijn pagina's niet meer zo afraffelen omdat ik te laat ben
Ik zal mijn pagina's niet meer zo afraffelen omdat ik te laat ben
Ik zal mijn pagina's niet meer zo afraffelen omdat ik te laat ben.
Ik zal mijn pagina's niet meer zo afraffelen omdat ik te laat ben.
Ik zal mijn pagina's niet meer zo afraffelen omdat ik te laat ben.
Ik zal mijn pagina's niet meer zo afraffelen omdat ik te laat ben.
Ik zal mijn pagina's niet meer zo afraffelen omdat ik te laat ben.
Ik zal mijn pagina's niet meer zo afraffelen omdat ik te laat ben. Ik zal mijn pagina's niet meer zo afraffelen omdat ik te laat ben. Ik zal mijn pagina's niet meer zo afraffelen omdat ik te laat ben. Ik zal mijn pagina's niet meer zo afraffelen omdat ik te laat ben. Ik zal mijn pagina's niet meer zo afraffelen omdat ik te laat ben Ik zal mijn pagina's niet meer zo afraffelen omdat ik te laat ben Ik zal mijn paginina's niet meer zo afraffelen omdat ik te laat ben. Ik zal mijn pagina's niet meer zo afraffelen omdat ik te laat ben. Ik zal mijn pagina's niet meer zo afraffelen omdat ik te laat ben.

ik zal mijn pagina's niet meer zo afraffelen omdat ik te laat ben. Ik zal mijn pagina's niet meer zo afraffelen omdat ik te laat ben. Ik zal mijn pagina's niet meer zo afraffelen omdat ik te laat ben Ik zal mijn pagina's niet meer zo afraffelen omdat ik te laat ben.

DE ZAKENREIS

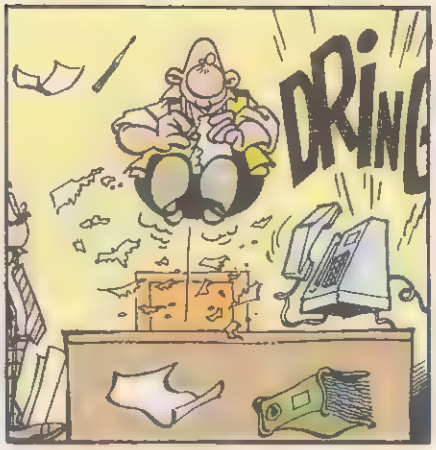

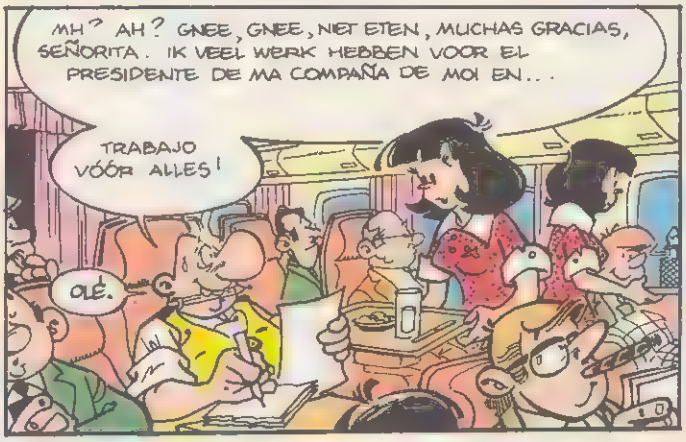

010/82

EELBIEDWAALDIGE TELEX VAN PLESIDENT DILECTELIL VOOL ONZE GEËELDE GAST...HJ VLAAGT LI VLIENDELJK NAAR MOSKOU TE VLIEGEN OM DAGSTLIP AAN "PLAVDA" TE VELKOPEN...

NOG WAT WODKA, TOVARITSJ PASSAGIER?
HEEFT U MISSCHIEN EEN EH... KROONJESPEN EN WAT EH... OOSTINDISCHE INKT?... IK MOET NOG EEN PAGINA AFMAKEN...

...VOOR MJ? ECHT WAAR?
DA, DA! SOVJET-POST NOOIT VERGISSEN! PRESIDENT DIRECTELIR VAN KAMERAAD BLUNDER WILLEN DAT HJ EVEN OVERSTEEKT NAAR NEW-YORK OM KAPITALISTISCHE TEKENAARS TE ONTMOETEN

YOU'RE LUCKY! THIS MESSAGE COMES NET OP TIME...IT'S FROM YOUR PRESIDENT, TO MR. BLUNDER...
DAT KAN NIET..!

OKAY! IK KOOP DE STRIP! 'N JÄGERMEISTER? OH, JA... ER IS EEN BERICHT BINNEN GEKOMEN VOOR U, MENEER BLUNDER...
VAN MJN PRESIDENT DIRECTELIR ZEKER?

EN HOE GAAT 'T MET ONZE PASSAGIER?
OH, DIE MERKT NIETS... HJ ZEGT DAT HJ EEN BEGROTING MOET MAKEN EN HJ ZIT AL TWEE DAGEN ACHTER Z'N TELRAAM...

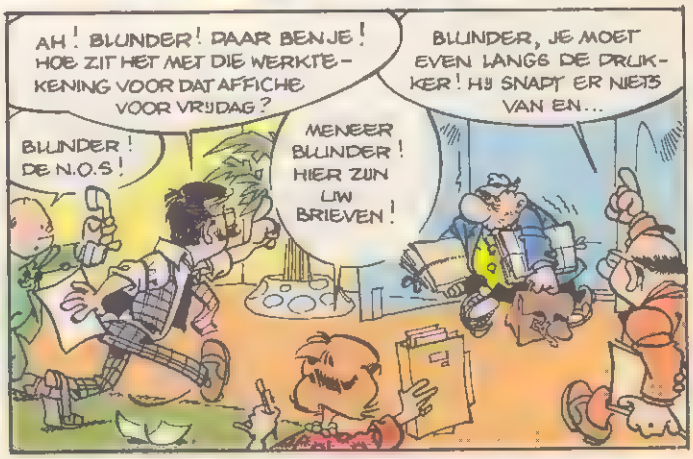
AH! BLUNDER! DAAR BEN JE! HOE ZIT HET MET DIE WERKTEKENING VOOR DAT AFFICHE VOOR VRJDAG?
BLUNDER, JE MOET EVEN LANGS DE DRUKKER! HJ SNAPT ER NIETS VAN EN...
BLUNDER! DE N.O.S!
MENEER BLUNDER! HIER ZJN LW BRIEVEN!

DRING

HALLO, BLUNDER? IK HOORDE DAT JE ER WAS. DAT KOMT GOED UIT, WANT IK ZIE JE HELAAS WEINIG, DE LAATSTE TJD. WE MOETEN HOOGNODIG HET EEN EN ANDER DOORNEMEN ALS JE EVEN TJD HEBT...
...MAAR DAT WAS IK BJNA VERGETEN...
HOE HEB JE HET GEHAD TJDENS JE VAKANTIE?

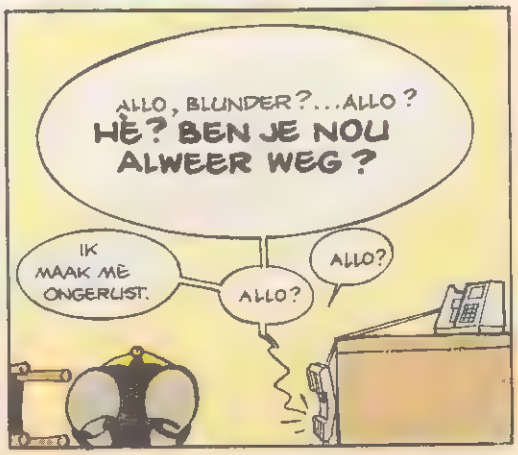
ALLO, BLUNDER?...ALLO?
HÈ? BEN JE NOU ALWEER WEG?
IK MAAK ME ONGERUST.
ALLO?
ALLO?

010/81

HET VOORUITZICHT

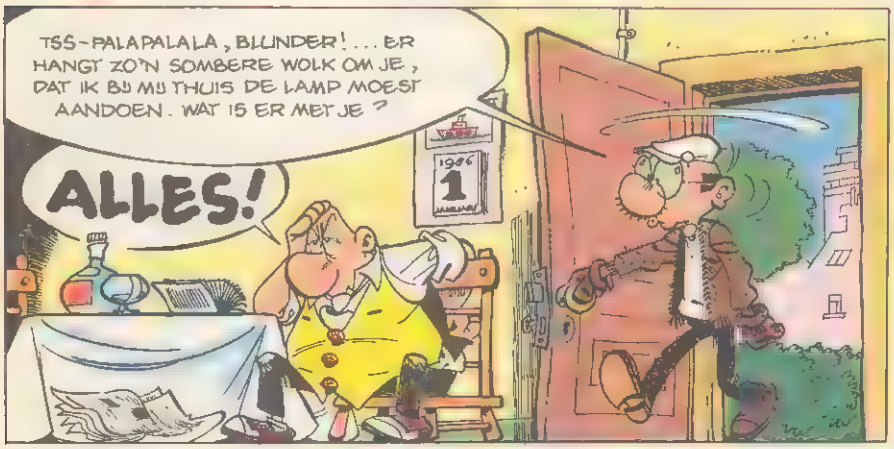

DE ZEELUWSE BOEREN KLAGEN: "WE BETALEN LIEVER EEN GULDEN TE WEINIG DAN EEN CENT TE VEEL!"...
VEEL POLITICI ZULLEN BLIJKEN CORRUPT TE ZIJN. WE ZULLEN GEEN NAMEN NOEMEN
EEEH JA
NOG STEEDS GEEN MIDDEL TEGEN KAALHOOFDIGHEID
DE WINTER WORDT STRENG.
HET IS TREURIG
HET STAAT ER ALLEMAAL, BUURMAN

NOOIT
WAS AAN HET BEGIN VAN EEN JANUARIMAAND DE DAGERAAD ZO DREIGEND AAN DE KIM! DUS, GOEDE VRIEND, GEBRUIK NOOIT MEER DE UITDRUKKING "GELUKKIG NIEUWJAAR" DAT IS DE DUIVEL VERZOEKEN!
JAWEL
HOP

INDRUKWEKKEND HOE ZOUDEN AL DIE PROFETEN AAN DERGELIJKE UITSPRAKEN KOMEN?
DAT VERONTRUST MIJ OOK! JE MOET WEL ERG ZEKER ZIJN VAN JE ZAAK WIL JE DIT SOORT ONGEHOORDE TEISTERINGEN KUNNEN SCHILDEREN. ZOIETS VERZINT NIEMAND.

OH, MAAR JE HEBT ALLEEN MAAR DE SLECHTE DINGEN VOORGELEZEN! ER STAAT OOK DAT DE KOLONIËN ZULLEN BIJDRAGEN AAN DE VOORSPOED VAN HET KONINKRIJK.. EN DAT HET EEN MOOIE ZOMER BELOOFT TE WORDEN...EN DAT PRINSES JULIANA IS GESIGNALEERD MET PRINS BERNHARD VON LIPPE-BIESTERFELD.. EN DAT DE TOUR DE FRANCE...
WAT EEN PRECISIE!
VERTEL!

ER STAAT HIER DAT DE ÉTAPPE VAN 27 JULI NAAR PAU GEWONNEN ZAL WORDEN DOOR EEN BELG, MET 8 MINUTEN VOORSPRONG GENAAMD

ZEI JE NIET DAT JE DEZE BUNDEL VOORSPELLING BENT TEGENGEKOMEN BIJ HET OPRUIMEN?
JA, HIJ MOET ERGENS TUSSEN ZIJN GEGLEDEN
DIE ETAPPE NAAR PAU, WAAR IK HET NET OVER HAD, BLUNDER, DIE ZAL VOLGENS DIT WERKJE GEWONNEN WORDEN DOOR EEN ZEKERE SYLVÈRE MAES...
?

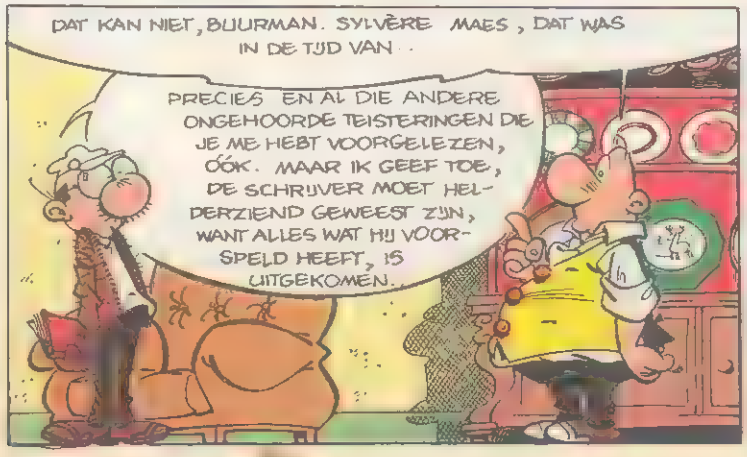
DAT KAN NIET, BUURMAN. SYLVÈRE MAES, DAT WAS IN DE TIJD VAN..
PRECIES EN AL DIE ANDERE ONGEHOORDE TEISTERINGEN DIE JE ME HEBT VOORGELEZEN, OÓK. MAAR IK GEEF TOE, DE SCHRIJVER MOET HELDERZIEND GEWEEST ZIJN, WANT ALLES WAT HIJ VOORSPELD HEEFT, IS UITGEKOMEN.

...VOLGENS DEZE HOROSCOOP VOOR 1936!
538

DE TELEX

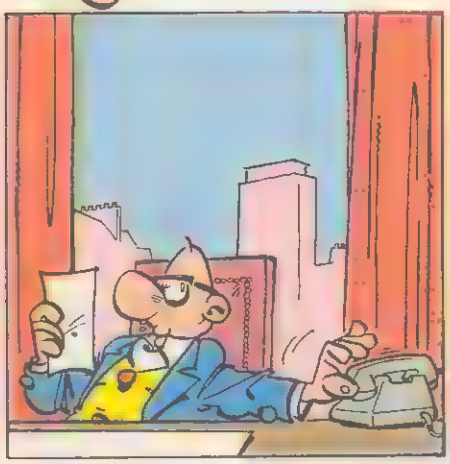

JUFFROUW, IK GEEF U EEN TELEX OP VOOR NEW YORK, ATTENTIE MR. OTIS SHARPNOSE...
JA.

BENT U KLAAR? MOOI. JA, JA, IK DICTEER.
BETREFT: AANPASSING VOOR DE V.S. VAN ONS ALBUM "DE ZWANGERSCHAP VAN MRS. MAC COY."
JUIST
VAN GOURMELEN.

LEZING VAN UW VERTALING HEEFT ONS GEDOMPELD IN SCEPSIS...

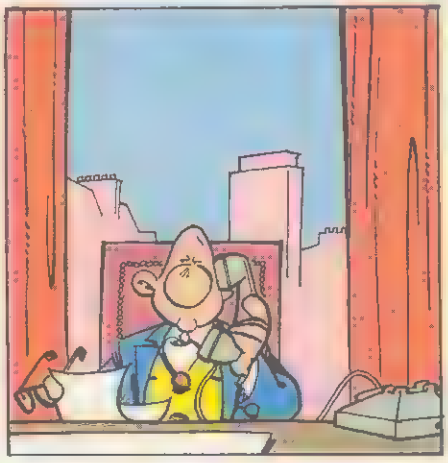

NEE, NIET SCEPTER. SCEPSIS.
S_C_E_P.
NEE, P. NIET D.
ZOALS PARAPLU.

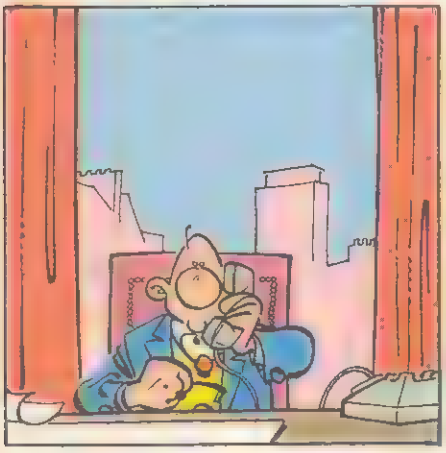

NEE, NIET PARACHUTIST. PARACHUTIST KAN OOK WANT HET BEGINT OOK MET EEN P, MAAR IK ZEI PARAPLU.
PARAPLU, OFTEWEL REGENSCHERM
KOMAAN.
WE GAAN VERDER.

JA, DAT ZEI IK: PARAPLU.
P...A...R...
NEE, R.
R

VOORUIT, PAMELA, LAAT ONS KALM BLIJVEN. R.
DE R VAN REFORMEREN
NEE, NIET REFORMHUIS.

REFORMEREN. DAT BETEKENT HERVORMEN, VERBETEREN.
VERBETEREN

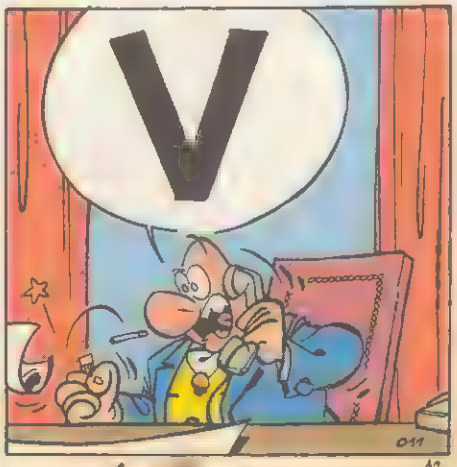
V

VERBETEREN DE KWALITEIT OF BRUIKBAAR-HEID VERHOGEN VAN
NEE. KWALITEIT.
U HEBT GEEN KWALITEIT, BIJVOORBEELD.
HEU! U BENT NIET GERE-FORMEERD, BEDOEL IK

DAT GEEFT NIET LAAT IK DAN LIEVER ZEGGEN: PERPLEXITEIT.
NEE, NIET IN PLAATS VAN PARAPLU. IN PLAATS VAN SCEPSIS.
JA, MET EEN S

NEE, NIET MET EEN S! MET EEN P! PERPLEXITEIT IS MET EEN P!

...WAT, PERPLEXITEIT?
NOU, EH, ZOALS ONTHUTSING.
JUFFROUW
IK ONTHUTST, WANT IK VER-BUSTERD.
IN ZEKERE ZIN

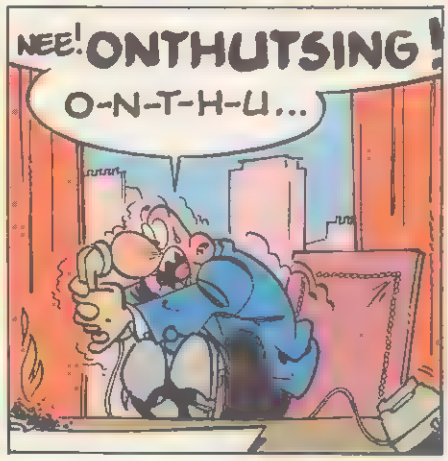
NEE! ONTHUTSING!
O-N-T-H-U...

U.
DE U VAN UITGEPUT.

LUISTER GOED, JUFFROUW, WE KOMEN NU AAN EEN PASSAGE VAN HET GROOTSTE GEWICHT: DE ONDER-TEKENING VAN DEZE TELEX.
MIJN NAAM IS BLUNDER.

B-L-U... NNNEE! DE B VAN BORDEEL!

BORDEEL, JA... MET DE B VAN...??
WAT? KENT U DAT WOORD?!
GOED, JA, BOF, KETET, WAAR WAREN WE?
WAT? HEEFT U ALLES?

ZIJ IS ERUIT! MIJN TELEX IS ERUIT! WIJ ZIJN ERUIT!
HEB DANK, HEER!
H-E-E...

...DE PARACHUTISTEN VERBETEREN KWALITEIT VAN HET ONTHUTSENDE BORDEEL, GETEKEND MIJNAAM
NAUGHTY, MR. BLUNDER!

HET INTERVIEW

ACH, WEET U, HET IS GEWOON EEN VAK, NET ALS ALLE ANDERE... ONTSPANNING OP EEN BESCHEIDEN NIVEAU... IK GELOOF NIET DAT HET EFFECT ZO VERVREEMDEND IS ALS U...
HET ANTWOORD OVERTREFT ONZE STOUTSTE VERWACHTINGEN.

OTTO BLINDER, ZOALS WE HEBBEN KUNNEN HOREN, IS GEESTELIJK NOOIT VERDER GEKOMEN DAN DE SPELLETJES IN DE EERSTE KLAS BASIS-SCHOOL. HIJ VERTELT NOG ALTIJD ALS TIENJARIGE FANTASIE-VERHAALTJES, VOLGESMEERD MET FELLE KLEUREN: KLASSIEKE VLUCHT UIT DE WERKELIJKHEID. VERDRINGING VAN DE WEREELD OM HEM HEEN.
HET LIJKT WEL 'N DROOM.

DE VERBIJSTERDE ONDERZOEKER ZAL ONTDEKKEN DAT ER IN HET GEHELE "OEUVRE" (VERGEEFT U MIJ DEZE UITDRUKKING IN DIT VERBAND) VAN OSCAR KLINKER GEEN ENKELE VERWIJZING, HOE INDIRECT DAN OOK, VOORKOMT NAAR DE GEDACHTEN VAN KARL MARX, WIENS FENOMENALE GEEST DE BAKERMAT MAG HETEN VAN HET DENKEN IN ONZE WESTERSE BESCHAVING.

DEZE HOUDING, DIT GEBREK AAN VERANTWOORDELIJKHEID, GEEFT ZONNEKLAAR AAN NAAR WELKE VERDIENDE EN TREURIGE PLAATS WIJ ONNO BLINDER EN DE STRIP ALS ZODANIG MOETEN VERWIJZEN: DIE VAN DE ONGERIJMDE EN INHOUDSLOZE UITWAS VAN DE PARA-LITERATUUR. DIT IS PIVA NIETSJE DIE HET VOLGENDE WEEK OVER EEN OPWINDENDER ONDERWERP ZAL HEBBEN: DE UITBUITING VAN HOVENIERS VAN ZWEEDSE PALEISTUINEN IN DE 16e EEUW. GOEDENAVOND LUISTERAARS

INPAKKEN, WIM. HET STAAT EROP.
JE COMMENTAAR KOMT GOED OVER, MAAR DE GEÏNTERVIEWDE VALT SOMS WAT WEG.
DAT GEEFT NIET.
TOT ZIENS, MENEER STUMPER.
EN BEDANKT.
KLAK

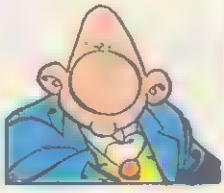

BLINDER! HET PROGRAMMA IS UITGEZONDEN! WE HEBBEN DE LUISTERCIJFERS!
JE HEBT WEL WAT UITGERICHT!

DE BOEKHANDELS ZIJN IN ALLE STATEN! JE WORDT BESCHOUWD ALS DE BRONZEN SPREEKBUIS VAN ONS ERFGOED EN HET PUBLIEKE HEIL!
JE OPLAGE IS VERDRIEVOUDIGD!
LUISTER JE, BLINDER?
GAGA!
EINDELIJK ERKENNING!
HÉ, BLINDER?
IK HEB HET ALTIJD AL GEZEGD: GROTE, OVERGEVOELIGE GEESTEN MOETEN ZICH VAN TIJD TOT TIJD TERUGTREKKEN..
COLORALO
012/B

HET JONGE TALENT

013/A

JA, HET HEEFT BESLIST WEL WAT.. HET MOET ZICH NOG WAT ONTWIKKELEN, MAAR.. WAT IS DAT, DIE RODE BOL MET DIE TWEE ZWARTE GATEN?

HET HOOFD VAN EEN SMERIS. DE RODE BRIGADE HEEFT 'M ONTHOOFD. DIE GATEN ZIJN Z'N LEGE OOG- KASSEN.

HIERNA KOMT EEN GRAP VAN DAT OUDERS EEN PLASTIC ZAK OPENMAKEN, EN DAARIN ZITTEN INGEWANDEN DAAR STOND EEN PLAATJE VAN IN DE MEDISCHE ENCYCLOPEDIE. HET LIJKT PRECIES, HMM?

HET IS NATUURLIJK ALLEMAAL HEEL KOMISCH, WANT HET IS EEN STRIP... DAT HEEFT GEORGES OOK HEEL GOED BEGREPEN.

VOORAL DAT GROEN, DAAR..

MAAR ONGELUKKIG BAASJE, WAAR HAAL JE AL DIE VUILIGHEID VANDAAN? OOK AL KON JE ZIEN WAT ER GEBEURT, DAN IS DIT NOG NIET GESCHIKT VOOR EEN NORMAAL TIJDSCHRIFT!

MAAK DAN EEN ANDER BLAD! EN IK WIL DUIZEND BALLEN PER PAGINA. IK HEB HIER EN DAAR M'N LICHT OPGESTOKEN!

EN HOEVEEL WIL JE HEBBEN VOOR EEN OORVIJG, KLEINE SNOTNEUS!?

DIT IS ONGEHOORD, MENEER! U KNAKT EEN ONTLUIKEND ARTIEST! MAÁR IK ZAL HET ER MET GEORGES OVER HEBBEN EN...

KWILMEPOEN KWILMEPOEN KWIL ME

MAAR MEVROUW, DAT KIND HEEFT GEEN ENKEL TALENT EN KLADDERT SLECHTS MONSTERLIJKE WREEDHEDEN, EN...

DRING

HUIL MAAR NIET, SCHAT... PAPA GEEFT JE THUIS WEL DUIZEND GULDEN...

KWILNIEMEER

IK WIL EEN COLT! OM DIE VETZAK NEER TE LEGGEN!

—PROMPF

PARDON.. JA? AH, MENEER DE PRESIDENT DIRECTEUR... JAJAJA HEEL GOED... ZE GAAN NET WEG...

PARDON?

NEENEE, IK GELOOF NIET DAT..

EEN ALBUM? MAAR MENEER, HIJ TEKENT ALS EEN..? AH JUIST. MAAR HET SCENARIO IS..? AH JUIST. DENKT U ECHT DAT..? AH JUIST.

MAAR HET PROGRAMMA ZIT HELEMAAL VOL, EN.

NATUURLIJK, DE ZUSTER VAN DE MINISTER... MAAR HET LIJKT ECHT NIET... HEH, HEH, GEEN GRAM PAPIER IN VOORRAAD... IK ZIE NIET HOE..

.TENZIJ... HEH HEH HEH

PARDON? NEE, IK HEB GEEN ZUSTER... NEE.. IK BEN GEEN MINISTER...

WAT ZEI U DAT IK DAN WÈL WAS..? ...HEU... IK...

AH JUIST.

GEEF HET EVEN DOOR AAN DE DRUKKERIJ... HOOFDREDACTIE, REDACTIERAAD, REDACTIECOMMISSIE HEBBEN ÉÉNSTEMMIG BESLOTEN EEN NIEUWE TITEL IN HET ALBUM-PROGRAMMA OP TE NEMEN. DIT IN PLAATS VAN HET NIEUWSTE DEEL VAN OLIVIER BLUNDER...

OB/B

DE VERGADERING

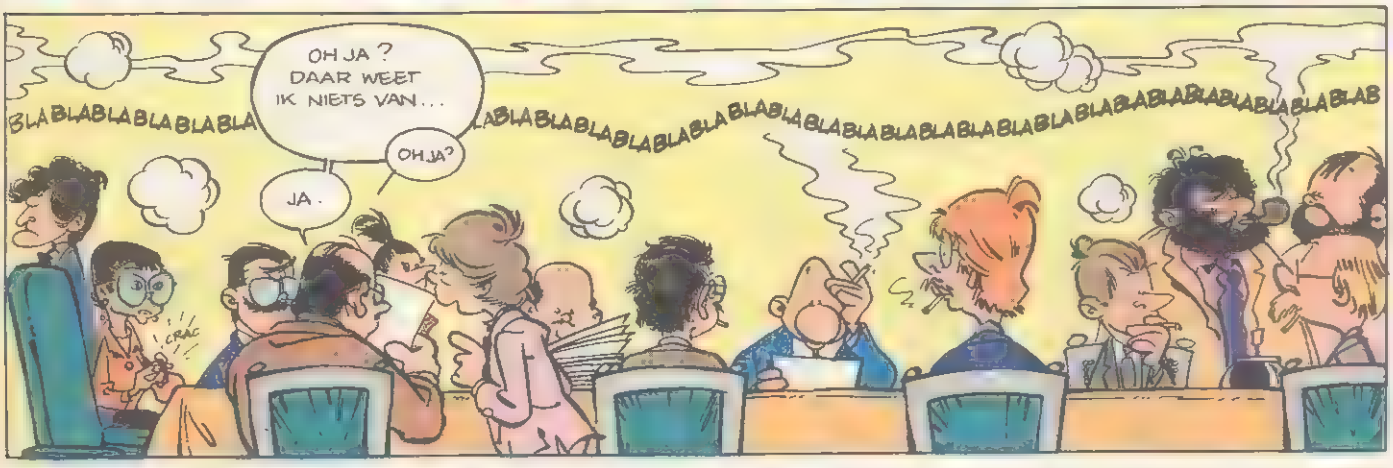

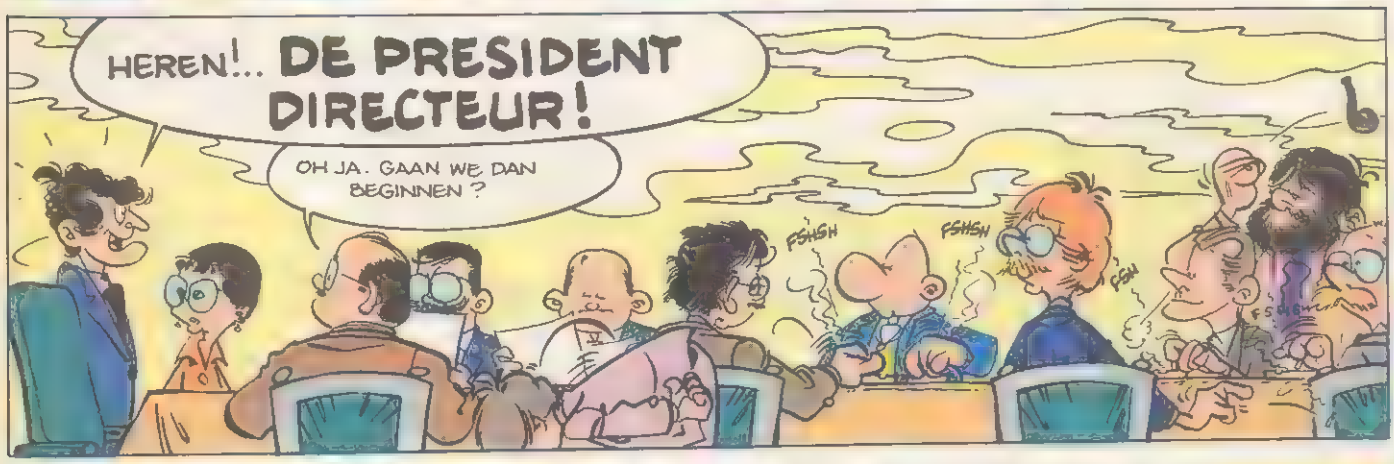

ALS U HET GOEDVINDT, ZOU IK EERST EVEN WILLEN TERUGKOMEN OP DE NOTULEN VAN DE VORIGE VERGADERING, ALVORENS OVER TE GAAN TOT DE ORDE VAN DE DAG. AH: DE DUMMY VOOR DE COMBINATIE VAN POLITIE EN LARCHIE.

BLUNDER, IK GELOOF DAT JIJ...

WAAR WAREN WE?

WE MOETEN HET DAAR EVEN OVER HEBBEN, WANT IK WEET NIET OF WE ACCOORD KUNNEN GAAN:...

JA, MENEER.

IK HEB GEVRAAGD OF WE ONS JASJE MOCHTEN UITDOEN. IK HOOP DAT DAT IN DE NOTULEN KOMT.

HÉ, HEB JIJ NOG EEN KOPIE VAN DE NOTULEN?

WELKE NOTULEN?

HET GAAT OVER HET CONTRACT MET MEERPOEN DAT BINNENKORT AFLOOPT. HET IS NOG VAN VÓÓR DE OLIECRISIS EN MET DE PAPIERPRIJZEN VAN DE LAATSTE TIJD LIJKT HET ME NIET ONVERSTANDIG OM ALVEREERST TE BESTUDEREN OF...

WELNU! WE HEBBEN HET PROJECT ONDER VERSCHEIDENE INVALSHOEKEN ONDER DE LOEP GENOMEN EN NA OVERLEG MET DE STUDIO ZIJN WE OVEREEN GEKOMEN OM DE GROTE LIJNEN OP PAPIER TE ZETTEN EN AF TE ZETTEN TEGEN DE TECHNISCHE EISEN TENEINDE TOT EEN PLANNING TE KOMEN, UITGAANDE VAN HET LANGE WEEK-END VAN DE 19e EN HET BEZOEK AAN BORNEO VAN DE REDACTIE-RAAD DIE...

MAAR DAT IS NU NIET AAN DE ORDE!

MONDE

JA, MAAR WE MOETEN ZEKER REKENING HOUDEN MET DE INFLATIE EN HET FEIT DAT DIT CONTRACT IS OPGESTELD IN DOLLARS EN..

...KORTOM, WIJ KUNNEN ERVAN UITGAAN DAT ALLES ONDER CONTROLE IS EN DAT WIJ BIJ DE VOLGENDE VERGADERING JANTJEZAGEENSPRUIMENHANGEN WANT ER LUISTERT TOCH NIEMAND EN ALSEIERENZOGROOT EN IK DANK U VOOR UW AANDACHT.

DAT BESPREKEN WE LATER ONDER VIER OGEN!

IK WAS ALTIJD TEGEN DAT CONTRACT.

GOED. JE HEBT ONZE VOLLE AANDACHT, BLUNDER.

DE CIJFERS DIE IK HIER ZIE, ZIJN VOLSTREKT ONACCEPTABEL. WE MOETEN MEERPOEN VERTELLEN DAT...

IK WAS NET KLAAR, MENEER. ZOALS U HEEFT KUNNEN HOREN, HEBBEN WIJ NIET STILGEZETEN.

ALLES GAAT VOLGENS PLAN.

HET WAS NIET EENVOUDIG, MAAR U ZULT ER TEVREDEN OVER ZIJN.

ATOM

OH JA? HEU... GOED DAN. DAN GAAN WE NAAR HET VOLGENDE PUNT...

HET VERVELENDE MET DAT MEERPOEN-CONTRACT IS DAT IK NIET WEET WAAR HET OVER GAAT...

HET VOLGENDE PUNT IS HET VOORSTEL VAN EEN NIEUWE, ZEER INTERESSANTE TEKENAAR, MAAR DAT KAN CLAUDE U BETER VERTELLEN DAN IK...

JA.

WILT U MISSCHIEN DAT IK HET RAAM WAT OPENDOE? ER SCHIJNEN ENKELE ROKERS AANWEZIG TE ZIJN EN AANGEZIEN IK, NET ALS U, NIET ROOK, ZOU HET MISSCHIEN...

M'N BESTE CLAUDE, WIJ LUISTEREN MET BELANGSTELLING...

TIJDENS HET CONGRES IN BRATISLAVA, HEB IK DE GELEGENHEID GEHAD HET WERK TE ONTDEKKEN VAN ALESSANDRO PERBACCO, SCENARIST, EN PORNOCOCCO CALAMITAD EN LILCERO GASTROMUERTE, TEKENAARS. IK BEN ZO VRIJ GEWEEST EEN OPTIE TE NEMEN OP HUN OPMERKELIJK VERHAAL, WANT, ZOALS WIJ ALLEEN WETEN, GEVEN ZIJ OP FORMOSA HUN BEKENDE BLAD "SZLURPXC" UIT, EN WIJ ZOUDEN WELLICHT EEN CO-PRODUCTIE KUNNEN OVERWEGEN, ALS U DAARMEE ACCOORD GAAT EN...

STRAKS KOST HET ONS ALLEEN MAAR GELD!..

IK GEEF DE PAGINA DOOR...

HET RAAM ZIT VAST. HELP ME EVEN.

NEE.

AH JUIST?!? HEU... IK ZOU, NAAST DIE VAN DE REDACTIE, GRAAG DE MENING HOREN VAN DE AFDELING VERKOOP... CHRISTIAAN..?

VOLGENS MIJ HEEFT JURIDISCHE ZAKEN ZITTEN SLAPEN BOVEN DAT CONTRACT...

AH, MAAR ALS MEN GEEN ENKEL RISICO WIL LOPEN... IK KAN ZONDER MEER DE WERELD-RECHTEN KRIJGEN IN HET TURKS EN...

IK KAN JE NU AL ZEGGEN DAT ER GEEN GELD IS VOOR PROMOTIE!

LUISTER JE, **CHRIS...**

WANT ALS IK HIER ZEVEN HEB, EN ER TWEE AFTREK...

Z

AT 014

CHRISTIAAN?

MEN VRAAGT MIJ VOORTDUREND CONTRACTEN TE TEKENEN WAAR IK NIETS VAN AFWEET!

BOEM

AAH!

IK STEL VOOR DAT LI BINNENKORT SAMENKOMT OM EEN EN ANDER DOOR TE NEMEN, WANT IK HEB EEN LUNCH MET ONZE HONGAARSE VRIENDEN DIE...

ZIEN WE ELKAAR DAARNA?

ÉÉN DING NOG. IS HET GOED DAT WE HONDERDDUIZEND AAN STEVENS OVERMAKEN? HIJ IS ACCOORD EN...

IS DE PRESIDENT DIRECTEUR ER AL?

MOGEN WE ONS JASJE WEER AANDOEN?

IK VOEL ME NIET LEKKER. MAAR IK ZAL HET DOSSIER VANAVOND BESTUDEREN.

IK DACHT AL...

ALS LI NOG EVEN HEBT, DAN LAAT IK LI ONZE NIEUWE AANBRENGPREMIE ZIEN DIE IK VERLEDEN WEEK IN TAIWAN...

HEREN, HET SPIJT DE DIRECTEUR ZEER, MAAR HIJ IS WEG.

IS DE VERGADERING DAN AFGELOPEN?

DUS ALS STEVENS BELT, ZEG IK HEM DAT 'T GOED IS...

HEEFT IEMAND M'N TELEFOONBOEK VAN STRIPTEKENAARS GEZIEN? HET ZOU EEN RAMP ZIJN ALS...

WERK JIJ DE NOTULEN UIT, BLUNDER? DENK EROM DAT **IK** HET RAAM HEB OPENGEKREGEN EN...

AH, MAAR...JA, NATUURLIJK... MET EEN GOEDE PROMOTIE, EEN **ENORME** PROMOTIE...

IK WEET NIET WAT JIJ VINDT, MAAR IK VOND 'T EEN HELE POSITIEVE BESPREKING!

WAT BLIJFT HIJ TOCH JONG, DE DIRECTEUR!

LUNCH JE AAN DE OVERKANT?

JA, MAAR NA "GOEDEMORGEN, HEREN"... WAT IS ER TOEN PRECIES GEBEURD?

IK DACHT EERLIJK GEZEGD DAT WE HET OVER HET MEERPOEN-CONTRACT ZOUDEN HEBBEN...

NEE, IK HEB HET PRECIES UITGEREKEND. IK HEB NOG 64 VAKANTIE DAGEN VOOR ÉÉN APRIL EN AANGEZIEN IK 'N KOUTJE VOEL OPKOMEN...

VENI VIDI FINI...

ATOIN

VERZEKERWOEDE 3
TERUG NAAR AF! 4-5
FINANCIËLE STEUN 6-7
JURIDISCHE STEUN 8-9
PROMOTIONELE STEUN 10-11
INTERNE STEUN 12-13
DE ZAKENLUNCH 14-15
DE DOORVERKOOP 16-17
DE SNELLE BOY 18-19
DE BELANGRIJKE AUTEUR 20-21
TECHNISCHE STEUN 22-23
HET MAGAZIJN 24-25
12 PLAATJES PER PAGINA 26-27
IN ZAK EN AS 28-29
DE LIJN VAN HET BLAD 30-31
DE REGELAAR 32-33
DE ZAKENREIS 34-35
HET VOORUITZICHT 36-37
DE TELEX 38-39
HET INTERVIEW 40-41
HET JONGE TALENT 42-43
DE VERGADERING 44-45-46-47
INHOUDSTABEL 48

IN DE REEKSEN ALBUMS VAN DARGAUD BENELUX ZIJN DE VOLGENDE UITGAVEN VERSCHENEN:

Lucky Luke

1. DE POSTKOETS
2. TENDERFOOT
3. DALTON CITY
4. JESSE JAMES
5. WESTERN CIRCUS
6. APACHE CANYON
7. MA DALTON
8. DE RIJSTOORLOG
9. DE PREMIEJAGER
10. DE GROOTVORST
11. DE ERFENIS VAN RATAPLAN
12. DE WITTE RIDDER
13. DE GENEZING VAN DE DALTONS
14. ZIJNE KEIZERLIJKE HOOGHEID SMITH
15. ZEVEN KORTE VERHALEN
16. DE ZINGENDE DRAAD
17. DE BALLADE VAN DE DALTONS
18. DE SCHAT VAN DE DALTONS
19. DE STROP VAN DE GEHANGENE
20. DE ÉÉNARMIGE BANDIET
21. SARAH BERNHARDT
22. DAISY TOWN
23. FINGERS
24. THE DAILY STAR
25. DE VERLOOFDE VAN LUCKY LUKE

Axel Moonshine

1. DE AASGIEREN VAN DE KOSMOS
2. HET LABYRINT DER DROMEN
3. DE OPPERALCHIMIST
4. HOEZO WERKELIJKHEID?
5. HET INNERLIJK VAN AMNIOTH
6. OM DE DRIE ZADEN VAN DE EEUWIGHEID
7. DE WEG VAN HET VERLANGEN

Tanguy en Laverdure

1. DE VERLOREN RAKET
2. EERHERSTEL VOOR EEN LAFAARD
3. GEVAAR IN DE LUCHT
4. SPIONNEN EN SABOTAGE
5. MIRAGES TE KOOP
6. GEVAAR OP GROENLAND
7. GEHEIME BASIS
8. LUCHTPIRATEN
9. DE ZWARTE ENGELEN
10. SPECIALE OPDRACHT
11. LUITENANT BOEMBOEM
12. STRIJD IN DE WOESTIJN
13. DE VLEUGELS VAN DE VAMPIER
14. HET HOL VAN DE VAMPIER
15. GEVAARLIJKE OPDRACHT
16. DE VERDWENEN DC-8
17. BESTEMMING STILLE ZUIDZEE
18. GEVAAR OP MURUROA

Bob Morane

1. VALLEI DER ANGSTEN
2. HET GEHEIM VAN DE 7 TEMPELS
3. HET ZWAARD VAN DE PALADIJN
4. DE ZONEN VAN DE DRAAK
5. DE OGEN VAN DE MIST
6. DE ATOOMSMOKKELAARS
7. AFSPRAAK IN HET VERLEDEN
8. DE ARCHIPEL VAN DE ANGST
9. GUERILLA IN TUMBAGA

Ravian

1. HET WOEDENDE WATER
2. HET KEIZERRIJK DER 1000 PLANETEN
3. LAND ZONDER STERREN
4. HET VERLOREN VOLK
5. DE VOGELS VAN DE MEESTER
6. DE AMBASSADEUR DER SCHADUWEN
7. DE VALE SCHEPPER
8. DE HELDEN VAN DE EQUINOX
9. HALTE CHÂTELET/ RICHTING CASSIOPEIA
10. BROOKLYN STATION/ EINDPUNT KOSMOS
11. VERSCHIJNINGEN OP INVERLOCH
12. DE BANVLOEK VAN HYPSIS

Asterix

1. ASTERIX, DE GALLIËR
2. HET IJZEREN SCHILD
3. DE KAMPIOEN
4. DE BRITTEN
5. DE RONDE VAN GALLIA
6. DE GOTHEN
7. CLEOPATRA
8. DE KOPEREN KETEL
9. DE GLADIATOREN
10. HET GOUDEN SNOEIMES
11. DE NOORMANNEN
12. HET 1STE LEGIOEN
13. DE INTRIGANT
14. DE OLYMPISCHE SPELEN
15. IN HISPANIA
16. DE HELVETIËRS
17. DE LAUWERKRANS VAN CAESAR
18. DE ROMEINSE LUSTHOF
19. DE ZIENER
20. OP CORSICA
21. HET GESCHENK VAN CAESAR
22. DE GROTE OVERSTEEK
23. OBELIX & CO.
24. DE BELGEN

Luitenant Blueberry

1. DE JONGE JAREN VAN BLUEBERRY
2. FORT NAVAJO
3. DREIGING IN HET WESTEN
4. DE EENZAME ADELAAR
5. DE LANGE WEG NAAR COCHISE
6. OORLOG OF VREDE
7. DE MAN MET DE ZILVEREN STER
8. HET IJZEREN PAARD
9. DE MAN MET DE IJZEREN VUIST
10. VLAKTE DER SIOUX
11. GENERAAL GEELKOP
12. DE MIJN VAN PROSIT
13. HET SPOOK VAN DE GOUDMIJN
14. CHIHUAHUA PEARL
15. DE MAN DIE $ 500.000 WAARD WAS
16. BALLADE VOOR EEN DOODKIST
17. VOGELVRIJ VERKLAARD
18. ANGEL FACE
19. YANKEE
20. BLAUWJAS
21. GEBROKEN NEUS

Olivier Blunder

1. UIT DE IDEEËN VAN OLIVIER BLUNDER, HET WARHOOFD
2. WAT! WAT! WAT! EEN HOPELOOS GEVAL?
3. NOGMAALS GETEKEND: OLIVIER BLUNDER
4. OLIVIER BLUNDER, DA'S MIJN ZOON
5. ONMISKENBAAR OLIVIER BLUNDER
6. DE SCHAT VAN VIRIDIANA
7. OLIVIER BLUNDER AAN DE MACHT
8. DE ONGEHOORDE OLIVIER BLUNDER
9. ONWEERSTAANBAAR NIET TE STUITEN
10. ONTHUTSENDE ONTHULLINGEN OVER OLIVIER BLUNDER
11. GEREDENEER IN DE RUIMTE
12. DE HANDIGE VIERVOETER
13. TE VUUR EN TE ZWAARD
14. KONING VAN MALLOTIË
15. DIE BOVENSTE BESTE BLUNDER
16. DAN LIEVER DE LUCHT IN!
17. VIVA PAPA!
18. ZWARTE KUNST
19. AL DIE MOEITE VOOR OLIVIER BLUNDER?
20. DUBBELGANGSTERS
21. HEBBES!
22. HET ZAND DER ZOTHEID
23. DE LOSSE HAND
24. DE LEVENSCHEPPER
25. DE GEEST VAN AUGUST
26. HET BZZ-MONOPOLIE
27. HAD JE GEDROOMD!
28. NIET STUK TE KRIJGEN!
29. DE GROOTSTE GEMENE DELER
30. OP WOESTE HOOGTEN
31. KLAPT UIT DE SCHOOL

Ramiro

1. DE BASTAARD
2. DE VALSTRIK
3. HET GEHEIM VAN DE PELGRIM
4. DE WACHTERS VAN BIERZO
5. DE CHARLATAN
6. STORM OVER GALICIË
7. DE ERFENIS VAN DE WEST-GOTHEN. 1. DE MOORSE ROOF
8. DE ERFENIS VAN DE WEST-GOTHEN. 2. DE GIJZELAARS

Michel Vaillant

1. DE JONGE WOLVEN
2. OPSTAND DER KONINGEN
3. DE RAZENDE SCHIM

Jonathan Cartland

1. HET LAATSTE KONVOOI NAAR OREGON
2. DE GEEST VAN WAH-KEE
3. DE SCHAT VAN DE SPINNEVROUW
4. DE INDIANENVRIEND
5. DE RIVIER VAN DE WIND
6. DE VLOEK VAN HET WATER
7. SILVER CANYON

MacCoy

1. DE LEGENDARISCHE ALEXIS MACCOY
2. DE DOLLARS VAN HOLY JOE
3. HET GOUDEN MASKER
4. DE KANE SISTERS
5. COMANCHERO'S
6. DE WITTE DOOD
7. SCALPENJAGERS
8. LITTLE BIG HORN
9. DUIVELSCANYON
10. FIESTA IN DURANGO
11. CAMERONE
12. DE OUTLAW

Julie Wood

1. JULIE WOOD
2. DUIVELSE MOTOREN
3. 500 DWAZEN AAN DE START
4. JULIE KRIJGT HET NIET VOOR NIETS
5. DE MOTORDUIVEL

Roodbaard

1. HET GEBROKEN KOMPAS
2. DE SCHRIK VAN DE ZEVEN ZEEËN
3. HET BRANDMERK VAN DE KONING
4. MUITERIJ OP DE "OCEAAN"
5. HET SPOOKSCHIP
6. DODEMANSEILAND
7. DE SPAANSE HINDERLAAG
8. DE ONDERGANG VAN DE ZWARTE VALK
9. DE AFREKENING
10. DE SCHAT VAN ROODBAARD
11. DE KAPERBRIEF
12. DE BEVRIJDING VAN FORT DE FRANCE
13. DE ONZICHTBARE PIRAAT
14. DE STRIJD MET DE BERBERS
15. DE GEVANGENE
16. DE HELLESCHUIT
17. DE KAPITEIN ZONDER NAAM
18. DE JONGE KAPITEIN

De jolige jungle

1. DE MORSE-BRIGADE

ozon scans

31
8 710966 005422